

UCHWAŁA Nr XXX/781/2006

RADY MIEJSKIEJ w ELBLĄGU

z dnia 22 czerwca 2006r.

w sprawie wyrażenia zgody na wniesienie przez Gminę Miasto Elbląg wkładu niepieniężnego (aportu) do Elbląskiego Towarzystwa Budownictwa Społecznego Spółka z o. o. w Elblągu.

Na podstawie art. 18 ust. 2 pkt 9 lit. a) ustawy z dnia 8 marca 1990 r. o samorządzie gminnym (Dz. U. z 2001 r. Nr 142, poz. 1591 oraz z 2002 r. Nr 23, poz. 220, Nr 62, poz. 558, Nr 113, poz. 984, Nr 153, poz. 1271 i Nr 214, poz. 1806, z 2003 r. Nr 80, poz. 717 i Nr 162, poz. 1568, z 2004 r. Nr 116, poz. 1203, z 2005 r. Nr 172, poz. 1441 i z 2006 r. Nr 17, poz. 128), art. 13 ust. 1 i art. 37 ust 2 pkt 7 ustawy z dnia 21 sierpnia 1997 o gospodarce nieruchomościami (Dz. U. z 2004 r. Nr 261 poz. 2603, Nr 281, poz. 2782, z 2005 r. Nr 130, poz. 1087, Nr 169, poz. 1420, Nr 175, poz. 1459) oraz § 15 Zasad nabycia, zbycia i obciążania nieruchomości gruntowych oraz ich wydzierżawiania lub najmu na okres dłuższy niż trzy lata, stanowiących załącznik do uchwały Nr IX/288/99 Rady Miejskiej w Elblągu z dnia 26 sierpnia 1999 r. w sprawie określenia zasad nabycia, zbycia i obciążania nieruchomości gruntowych oraz ich wydzierżawiania lub najmu na okres dłuższy niż trzy lata, zm. (Dz. Urz. Woj. Warmińsko-Mazurskiego z 2001 r. Nr 112, poz. 1561 i z 2003 r. Nr 121, poz. 1597) uchwała się, co następuje:

§ 1.

Wyraża się zgodę na wniesienie przez Gminę Miasto Elbląg do Elbląskiego Towarzystwa Budownictwa Społecznego Spółka z o. o. w Elblągu, jako wkład niepieniężny (aport), własności niezabudowanej nieruchomości gruntowej położonej w Elblągu przy ul. Ogólnej, oznaczonej w ewidencji gruntów w obrębie 4 jako działka nr 3/18 o pow. 0,4567 ha, dla której prowadzona jest księga wieczysta KW EL1E / 00053485/2, celem objęcia nowych udziałów.

§ 2.

Wykonanie uchwały powierza się Prezydentowi Miasta Elbląg.

§ 3.

Uchwała wchodzi w życie z dniem podjęcia.



PRZEWODNICZĄCY
Rady Miejskiej w Elblągu

Janusz Nowak

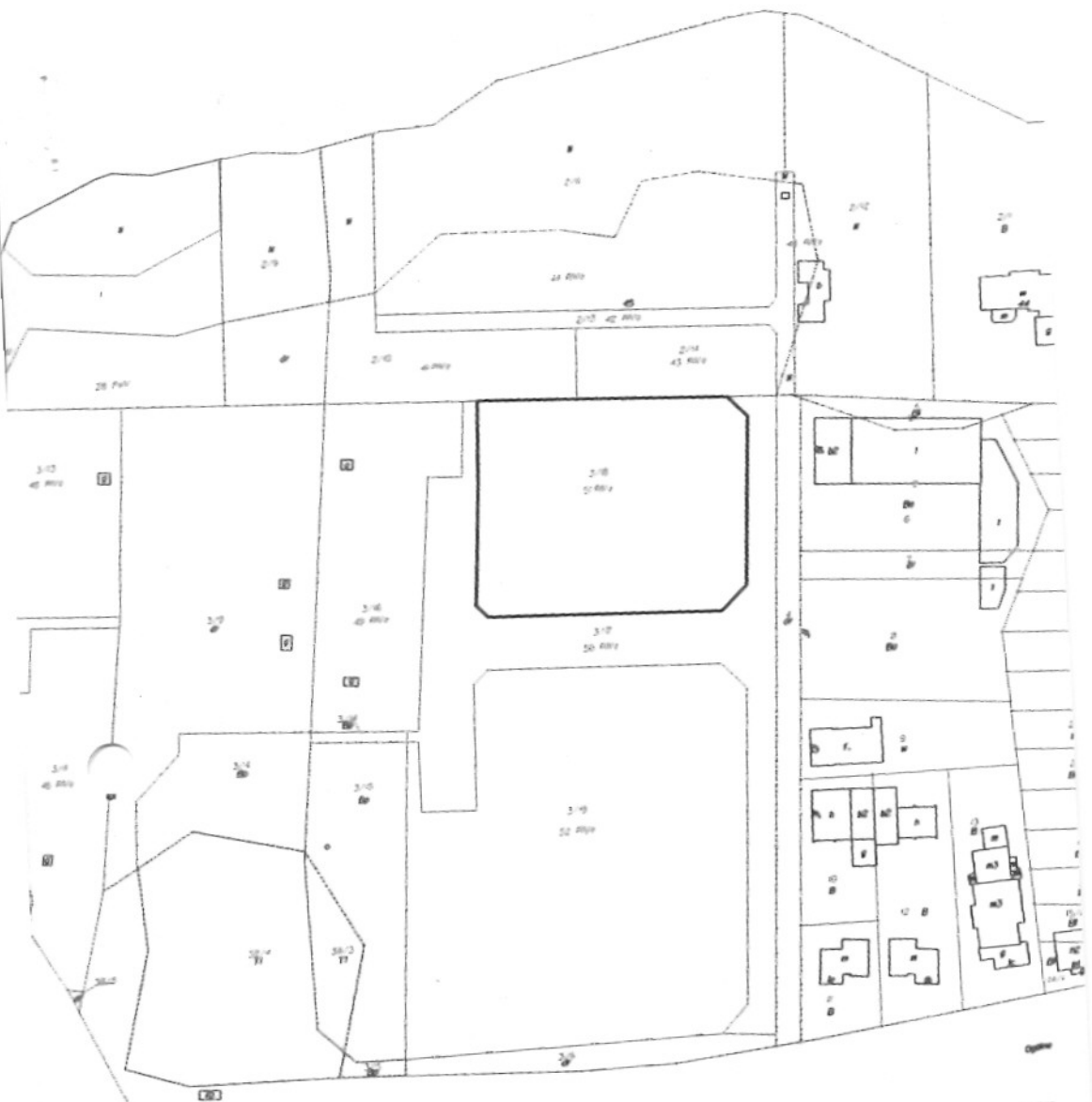

UL. DĄBKA

OGÓLNA

30-9

43-11