# ELBLĄSKI OBSZAR FUNKCJONALNY - ANALIZA UWARUNKOWAŃ PRZESTRZENNYCH

## ZAŁĄCZNIK GRAFICZNY NR 2. KIERUNKI ROZWOJU PRZESTRZENNEGO

SKALA 1 : 50 000

0 2,5 5 10 15 20 km

N

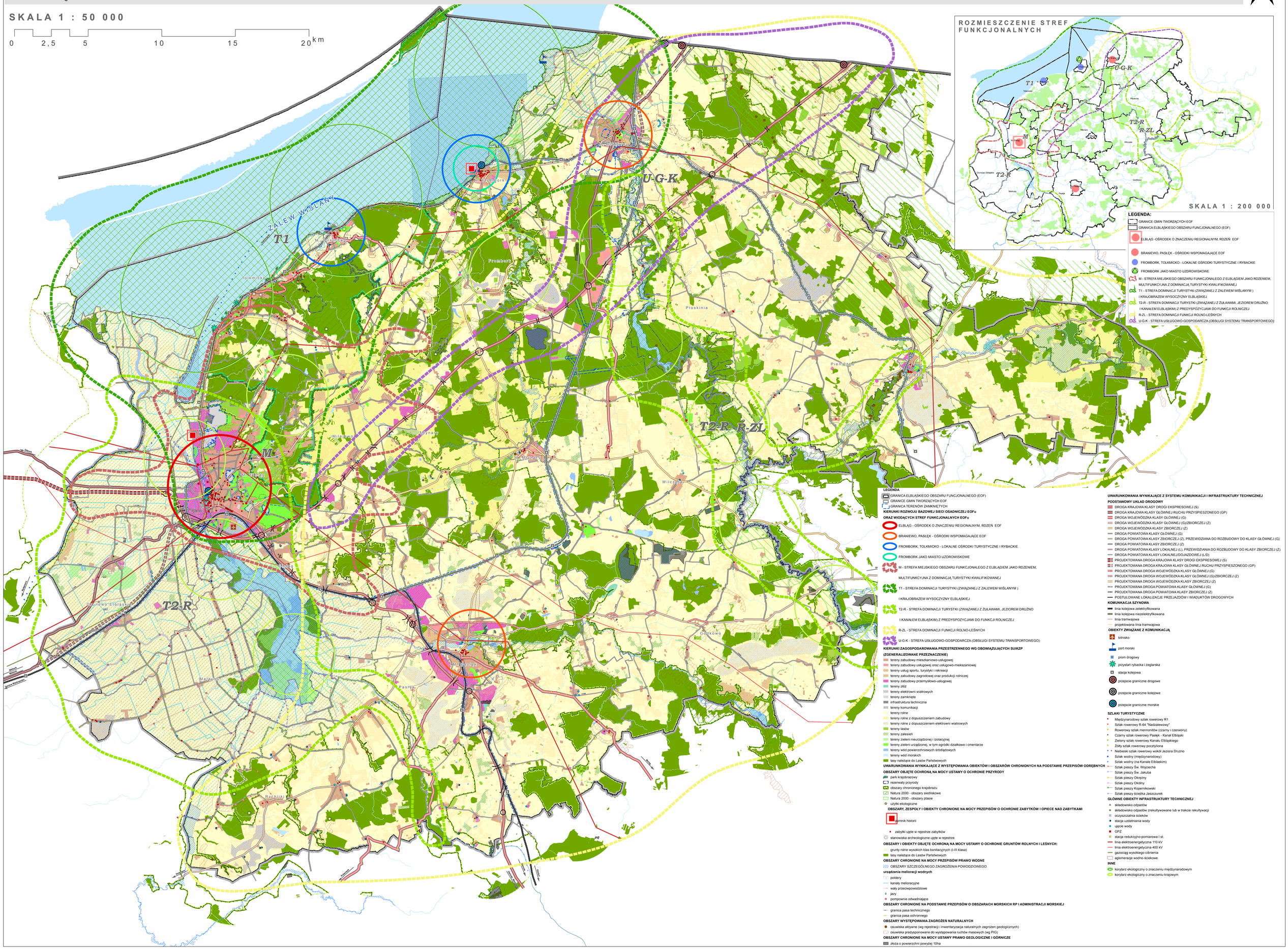
ZALEW WIŚLANY
T1
U-G-K
M
T2-R
R-ZL
ROZMIESZCZENIE STREF FUNKCJONALNYCH
SKALA 1 : 200 000
LEGENDA:
GRANICE GMIN TWORZĄCYCH EOF
GRANICA ELBLĄSKIEGO OBSZARU FUNCJONALNEGO (EOF)
ELBLĄG -OŚRODEK O ZNACZENIU REGIONALNYM, RDZEŃ EOF
BRANIEWO, PASŁĘK - OŚRODKI WSPOMAGAJĄCE EOF
FROMBORK, TOLKMICKO - LOKALNE OŚRODKI TURYSTYCZNE I RYBACKIE
FROMBORK JAKO MIASTO UZDROWISKOWE
M - STREFA MIEJSKIEGO OBSZARU FUNKCJONALEGO Z ELBLĄGIEM JAKO RDZENIEM, MULTIFUNKCYJNA Z DOMINACJĄ TURYSTYKI KWALIFIKOWANEJ
T1 - STREFA DOMINACJI TURYSTYKI (ZWIĄZANEJ Z ZALEWEM WIŚLANYM ) I KRAJOBRAZEM WYSOCZYZNY ELBLĄSKIEJ
T2-R - STREFA DOMINACJI TURYSTYKI (ZWIĄZANEJ Z ŻUŁAWAMI, JEZIOREM DRUŻNO I KANAŁEM ELBLĄSKIM) Z PREDYSPOZYCJAMI DO FUNKCJI ROLNICZEJ
R-ZL - STREFA DOMINACJI FUNKCJI ROLNO-LEŚNYCH
U-G-K - STREFA USŁUGOWO-GOSPODARCZA (OBSŁUGI SYSTEMU TRANSPORTOWEGO)
Frombork
Tolkmicko
Płoskinia
Pieniężno
Braniewo
Wilczęta
Godkowo
Pasłęk
Rychnika
Majaki
Głęboczyca
Elbląg
Milejewo
Młynary
Młynary
Tolkmicko
Frombork
Braniewo
Pieniężno
Godkowo
Pasłęk
Głęboczyca
Rychnika
Majaki
Elbląg
Głęboczyca
Pasłęk
Godkowo
Pieniężno
Braniewo
Frombork
Tolkmicko
Płoskinia
Wilczęta
Młynary
Milejewo