

ZARZĄDZENIE NR 104/2014
PREZYDENTA MIASTA ELBLĄG

z dnia 17 marca 2014 r.

**w sprawie obciążenia nieruchomości gruntowych Gminy Miasto Elbląg służebnościami
przesyłu na rzecz Elbląskiego Przedsiębiorstwa Energetyki Ciepłej Sp. z o.o. w Elblągu.**

Na podstawie art. 30 ust. 2 pkt 3 ustawy z dnia 8 marca 1990 r. o samorządzie gminnym (Dz. U. z 2013 r. poz. 594 z późn. zm.), art. 305¹ ustawy z dnia 23 kwietnia 1964 r. – Kodeks cywilny (Dz. U. z 2014 r. poz. 121) oraz § 16 Zasad nabywania, zbywania i obciążania nieruchomości Gminy Miasto Elbląg oraz ich wydzierżawiania lub wynajmowania na czas oznaczony dłuższy niż trzy lata lub czas nieoznaczony, stanowiących załącznik do uchwały Nr XIV/265/2008 Rady Miejskiej w Elblągu z dnia 24 kwietnia 2008 r. w sprawie określenia zasad nabywania, zbywania i obciążania nieruchomości Gminy Miasto Elbląg oraz ich wydzierżawiania lub wynajmowania na czas oznaczony dłuższy niż trzy lata lub na czas nieoznaczony (Dz. Urz. Woj. Warmińsko – Mazurskiego Nr 89, poz. 1618),

zarządza się, co następuje:

§ 1.

1. Postanawia się obciążyć nieruchomości gruntowe stanowiące własność Gminy Miasto Elbląg, szczegółowo opisane w załączniku nr 1 do niniejszego zarządzenia, w miejscu zaznaczonym linią koloru pomarańczowego na mapach stanowiących załączniki od nr 2 do nr 87 do niniejszego zarządzenia, służebnością przesyłu na rzecz Elbląskiego Przedsiębiorstwa Energetyki Ciepłej Sp. z o.o. z siedzibą w Elblągu przy ul. Fabrycznej 3 - polegającą na prawie przebiegu sieci do przesyłu i dystrybucji ciepła oraz na prawie dostępu służb realizujących dostawę ciepła i wjazdu środków transportu technologicznego służb eksploatujących sieć w zakresie niezbędnym do jej eksploatacji i usuwania awarii.
2. Jednorazowe wynagrodzenie na rzecz Gminy Miasto Elbląg z tytułu ustanowienia służebności, ustalone w drodze rokowań wynosi:
 - 8 zł/m² netto powierzchni nieruchomości, na której ustanowiona będzie służebność przesyłu dla sieci ciepłowniczej podziemnej,
 - 10 zł/m² netto powierzchni nieruchomości, na której ustanowiona będzie służebność przesyłu dla sieci ciepłowniczej nadziemnej.
3. Szczegółowe warunki ustanowienia służebności zostaną określone w protokole z rokowań.

§ 2.

Wykonanie zarządzenia nastąpi w formie aktu notarialnego.

§ 3.

Zarządzenie wchodzi w życie z dniem podpisania.

PREZYDENT MIASTA

Jerzy Wilk

UZASADNIENIE

Elbląskie Przedsiębiorstwo Energetyki Ciepłej Sp. z o.o. z siedzibą w Elblągu przy ul. Fabrycznej 3 wystąpiło do Prezydenta Miasta Elbląg z wnioskiem o ustanowienie na jego rzecz ograniczonych praw rzeczowych w formie służebności przesyłu, na nieruchomościach stanowiących własność Gminy Miasto Elbląg, szczegółowo opisanych w załączniku nr 1 do niniejszego zarządzenia, w miejscu usytuowania istniejącej sieci ciepłowniczej, zaznaczonej linią koloru pomarańczowego na mapach, stanowiących załącznik od nr 2 do nr 87 do niniejszego zarządzenia.

Na podstawie art. 305¹ ustawy z dnia 23 kwietnia 1964 r. – Kodeks cywilny (Dz. U. z 2014 r. poz. 121), nieruchomość można obciążyć na rzecz przedsiębiorcy, który zamierza wybudować lub którego własność stanowią urządzenia służące do doprowadzania lub odprowadzania płynów, pary, gazu, energii elektrycznej oraz inne urządzenia podobne nie należące do części składowych nieruchomości, jeżeli wchodzi w skład przedsiębiorstwa – prawem polegającym na tym, że przedsiębiorca może korzystać w oznaczonym zakresie z nieruchomości obciążonej, zgodnie z przeznaczeniem tych urządzeń – tzw. służebnością przesyłu.

Zgodnie z § 16 Zasad nabywania, zbywania i obciążania nieruchomości Gminy Miasto Elbląg oraz ich wydzierżawiania lub wynajmowania na czas oznaczony dłuższy niż trzy lata lub czas nieoznaczony – Prezydent Miasta jest upoważniony do obciążania nieruchomości gruntowych Miasta taką służebnością.

Jednorazowe wynagrodzenie za ustanowienie przedmiotowych służebności, ustalone w wyniku przeprowadzonych rokowań, wynosi:

- 8 zł/m² netto powierzchni nieruchomości, na której ustanowiona będzie służebność przesyłu dla sieci ciepłowniczej podziemnej,
- 10 zł/m² netto powierzchni nieruchomości, na której ustanowiona będzie służebność przesyłu dla sieci ciepłowniczej nadziemnej.

Ustanowienie służebności, będących przedmiotem niniejszego zarządzenia, zapewni prawo do korzystania przez Elbląskie Przedsiębiorstwo Energetyki Ciepłej Sp. z o.o. z nieruchomości w celu właściwej eksploatacji sieci ciepłowniczej.

DYREKTOR DEPARTAMENTU

Zbigniew Czerepko

INSPEKTOR

Paweł Sowa

21.02.2014 r.

ZASTĘPCA DYREKTORA DEPARTAMENTU

KIEROWNIK REFERATU GEODETA MIASTA

Bożena Małach

21.02.2014 r.

Stawomir Skorupa

Wykaz nieruchomości gruntowych Gminy Miasto Elbląg obciążanych służebnościami przesyłu

Lp	Oznaczenie geodezyjne		Ulica	Zarządzający nieruchomością	Numer księgi wieczystej	
	Nr obrębu	Nr działki				Powierzchnia w ha
1	5	50/2	0,4180	Władysława Broniewskiego 45	ZZM	3598
2	4	491/1	0,0063	Żyrardowska	DGNIG	8323
3	11	176	0,1837	Juliana Fatata 81,83,85	ZBK	19460
4	5	764/16	0,0179	Królewiecka 207	ZBK	EL1E/00019493/1
5	11	246/2	0,7291	Donimirskich	ZBK	EL1E/00024337/8
6	17	54/2	5,2951	Jana Amosa Komeńskiego	Szpital	EL1E/00028311/8
7	5	581/4	0,4279	Legionów	ZZM	EL1E/00030411/6
8	5	777/2	0,8398	Legionów 10-14	ZBK	30937
9	5	14/4	0,3826	Piotra Kłoczowskiego	ZZM	31747
10	5	17	0,3530	Jana Myliusa 20	ZBK	31747
11	11	241	0,0311	-	ZBK	31754
12	17	651	0,1617	Artura Grottera 2-4	ZBK	31763
13	17	616/7	0,0932	Aleja Grunwaldzka 223-235	ZBK	EL1E/00031786/2
14	17	616/6	0,0986	Aleja Grunwaldzka 211-221	ZBK	EL1E/00031786/2
15	17	616/5	0,1008	Aleja Grunwaldzka 199-209	ZBK	EL1E/00031786/2
16	17	616/4	0,1014	Aleja Grunwaldzka 187-197	ZBK	EL1E/00031786/2
17	17	620	0,0103	-	DGNIG	31813
18	4	206/3	0,1459	Kamienna	ZBK	EL1E/00031815/5
19	11	142/2	0,0467	Donimirskich	DGNIG	EL1E/00031821/0
20	5	642/2	0,2735	Częstochowska	ZBK	31837
21	5	709/3	0,0130	Sosnowa	DRID	EL1E/00031853/3
22	16	25	0,0800	Kapitana Diaczenki 14-18	ZBK	EL1E/00031865/0
23	16	28	0,2300	Kapitana Diaczenki 19-23	ZBK	EL1E/00031865/0

Lp	Oznaczenie geodezyjne		Ulica	Zarządzający nieruchomością	Numer księgi wieczystej	
	Nr obrębu	Nr działki				Powierzchnia w ha
24	10	479/2	0,1032	Królewiecka 149/151	ZBK	31869
25	17	890/11	0,0651	Jana Amosa Komeńskiego	ZBK	31870
26	17	890/18	0,2160	Aleja Grunwaldzka 79-83	ZBK	31870
27	18	47	0,0379	Generata Józefa Bema	ZBK	EL1E/00031872/2
28	11	265/6	0,1649	Jaśminowa	ZBK	EL1E/00031923/5
29	11	67/15	0,4987	Brzeska	ZBK	EL1E/00031931/4
30	17	328/8	0,1573	Aleja Grunwaldzka 267-277	ZBK	EL1E/00031952/7
31	17	328/9	0,1648	Aleja Grunwaldzka 279-283	ZBK	EL1E/00031952/7
32	17	328/7	0,1587	Aleja Grunwaldzka 255-265	ZBK	EL1E/00031952/7
33	17	328/6	0,0544	Aleja Grunwaldzka 239-253	ZBK	EL1E/00031952/7
34	17	321	0,1938	Rawska	ZBK	EL1E/00031953/4
35	11	54/55	0,2953	Poprzeczna	ZBK	EL1E/00031958/9
36	11	64	0,0560	Lubraniecka 13-13A	ZBK	EL1E/00031958/9
37	11	94	0,1031	-	DGNIG	EL1E/00031958/9
38	16	17/1	0,0518	Nowowiejska	DGNIG	EL1E/00032027/1
39	5	353/1	0,0472	Szczecińska	DGNIG	EL1E/00032094/1
40	5	379	0,1275	Modlińska	ZBK	EL1E/00032094/1
41	11	364	0,0013	Brzozowa	DGNIG	EL1E/00032110/0
42	15	149/13	0,0198	Wigilijna	DGNIG	32219
43	10	343/4	0,1747	Jana Bażyńskiego 21-29	ZBK	EL1E/00032295/0
44	11	328	0,0092	Brzozowa	DGNIG	EL1E/00032357/3
45	11	318/1	0,0033	Robotnicza 79	ZBK	EL1E/00032357/3
46	10	241	0,0356	Fryderyka Chopina 35	ZBK	EL1E/00032426/8
47	5	16	0,2016	Jana Myliusa 21	ZBK	EL1E/00032716/8
48	17	78/5	1,8980	Sadowa	ZBK	33108
49	17	407/2	0,0459	Morszyńska 2a	ZBK	33672
50	10	296/1	0,0157	Jana Bażyńskiego	ZBK	EL1E/00034583/0
51	10	310/1	0,0059	Mikołaja Kopernika	DGNIG	EL1E/00034583/0
52	11	423/58	0,9499	Plac Kazimierza Jagiellończyka	ZZM	EL1E/00036426/6
53	11	423/61	0,7003	Karowa 1	MOSiR	EL1E/00036426/6
54	24	30	0,1517	Aleja Grunwaldzka 60-64	ZBK	EL1E/00036453/4
55	17	55/18	0,0121	Sadowa	DGNIG	38254

Lp	Oznaczenie geodezyjne		Ulica	Zarządzający nieruchomością	Numer księgi wieczystej	
	Nr obrębu	Nr działki				Powierzchnia w ha
56	11	310/6	0,2740	Robotnicza 79	ZBK	EL1E/00038255/0
57	5	342	0,0072	Aleja Józefa Piłsudskiego	DGNIG	38678
58	5	109	0,0365	Jana Szucha 4	DGNIG	38678
59	17	882	0,1561	Jana Amosa Komeńskiego 14-24	DGNIG	EL1E/00039445/6
60	17	853/18	0,0087	Jana Amosa Komeńskiego	ZBK	EL1E/00039445/6
61	16	280/44	0,5486	Stanisława Wyspiańskiego	ZBK	EL1E/00039494/4
62	4	1146	1,1321	Aleja Józefa Piłsudskiego	ZZM	EL1E/00040534/7
63	5	693	0,2641	Częstochowska 2-6	ZBK	EL1E/00040537/8
64	17	812/2	0,1334	Sadowa 40A	ZBK	40539
65	16	275	0,0103	Stanisława Wyspiańskiego 37a	DGNIG	40942
66	5	814/1	0,0733	Legionów	ZBK	EL1E/00042915/6
67	5	814/2	0,3620	Legionów	DGNIG	EL1E/00042915/6
68	5	182/2	0,1520	Legionów	DGNIG	42916
69	23	48/2	0,1398	Skrzydła 15a	ZBK	EL1E/00044224/9
70	11	267/2	0,0259	Jaśminowa	DGNIG	EL1E/00058627/5
71	11	41/2	0,0264	Krakusa	ZBK	EL1E/00058627/5
72	10	217	0,0898	Fryderyka Chopina 10	Złobek Miejski nr 4	58628
73	17	57/1	0,0706	Generała Józefa Bema 52	ZBK	59972
74	5	316	0,0150	-	DGNIG	EL1E/00059978/7
75	17	13/1	0,5639	Jana Amosa Komeńskiego 42	ZBK	EL1E/00060415/3
76	23	7/1	1,3675	Lotnicza 10	ZZM	64529
77	5	782	0,4762	Częstochowska	DE	64548
78	10	310/2	0,4953	Jana Bażyńskiego 6	DE	65079
79	3	37/1	0,0407	Rodziny Nalazków	DGNIG	65100
80	5	13/2	0,4928	Piotra Kłoczowskiego	ZZM	68850
81	11	335/17	0,0302	Pułkownika Stanisława Dąbka 46a	ZBK	EL1E/00070644/0
82	18	135	0,2036	Tadeusza Kościuszki	ZBK	72784
83	12	61/17	0,0097	Pływacka	DGNIG	EL1E/00073601/8
84	17	621/6	0,1655	Aleja Grunwaldzka 173	ZBK	EL1E/00088237/3

Lp	Oznaczenie geodezyjne		Ulica	Zarządzający nieruchomością	Numer księgi wieczystej
	Nr obrębu	Nr działki			
85	10	431	0,0075	Żeglarska	EL.1E/00090815/6
86	5	585	0,1862	Częstochowska	EL.1E/00090856/5

- ZBK - Zarząd Budynków Komunalnych w Elblągu
DE - Departament Edukacji Urzędu Miejskiego w Elblągu
DGNIG - Departament Gospodarki Nieruchomościami i Geodezji Urzędu Miejskiego w Elblągu
ZZM - Zarząd Zieleni Miejskiej w Elblągu
DRiD - Departament Rozwoju, Inwestycji i Dróg Urzędu Miejskiego w Elblągu

PREZYDENT MIASTA
Jerzy Wilk

WICEPREZYDENT
Janusz Hajdukowski

DYREKTOR DEPARTAMENTU
Zbigniew Czerepko
29.03.2014

ZASTĘPCA DYREKTORA DEPARTAMENTU
GEODETA MIASTA
Stawbmir Skorupa
Strona 4 z 4

INSPEKTOR
P. Sowa
Bożena Mała
27.02.2014

04 MAR. 2014

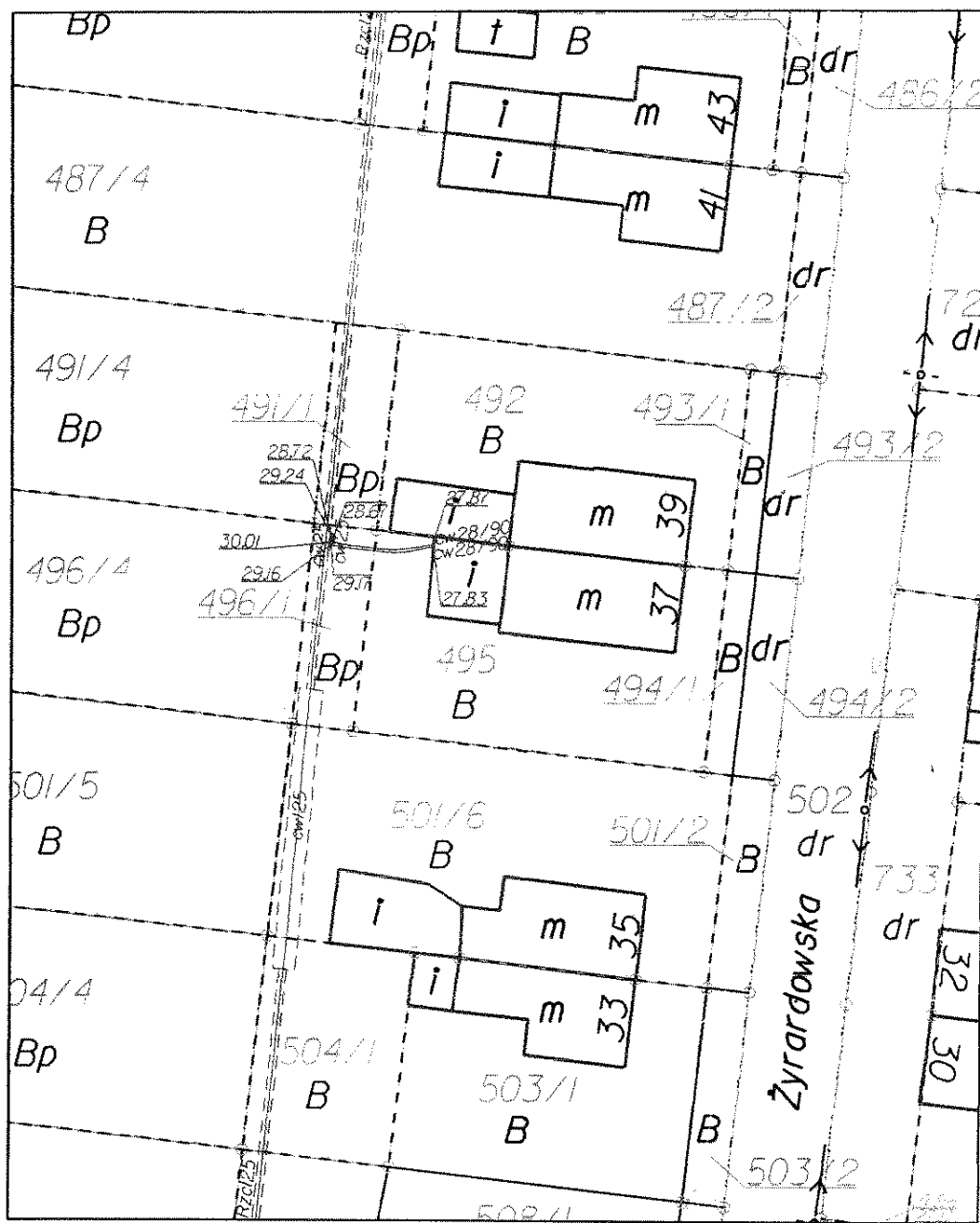

C:\esip_v8\work.dgn 2014-02-10 11:42:51

PREZYDENT MIASTA

Jerzy Milk

WICEPREZYDENT

Janusz Hajdukowski

ZASTĘPCA DYREKTORA DEPARTAMENTU
GEODETA MIASTA

Sławomir Skorupa

WIELOWNIK REPERATU

Bożena Malz

Załącznik nr 3... do Zarządzenia
Nr 104/2014 Prezydenta Miasta Elbląg
z dnia 17.03.2014 r.

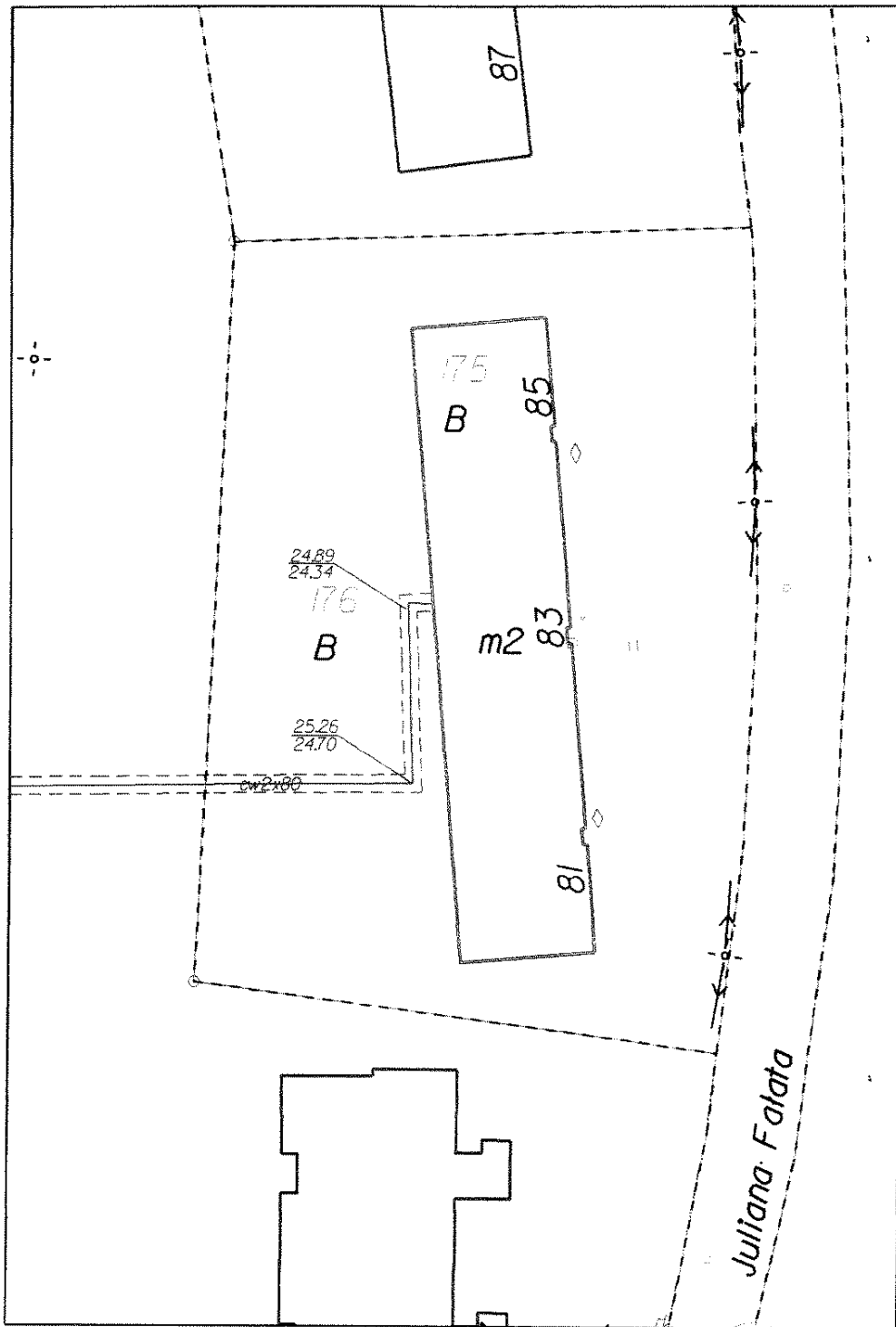

C:\esip_v8\work.dgn 2014-02-10 12:17:56

PREZYDENT MIASTA

Jerzy Wilk

WICEPREZYDENT

Janusz Hajdukowski

ZASTĘPCA DYREKTORA DEPARTAMENTU
GEODETY MIASTA

Sławomir Skorupa

KIEROWNIEK REZERWU

Bożena Malz

Załącznik nr 5 do Zarządzenia
Nr 104/2014 Prezydenta Miasta Elbląg
z dnia 17.03.2014 r.

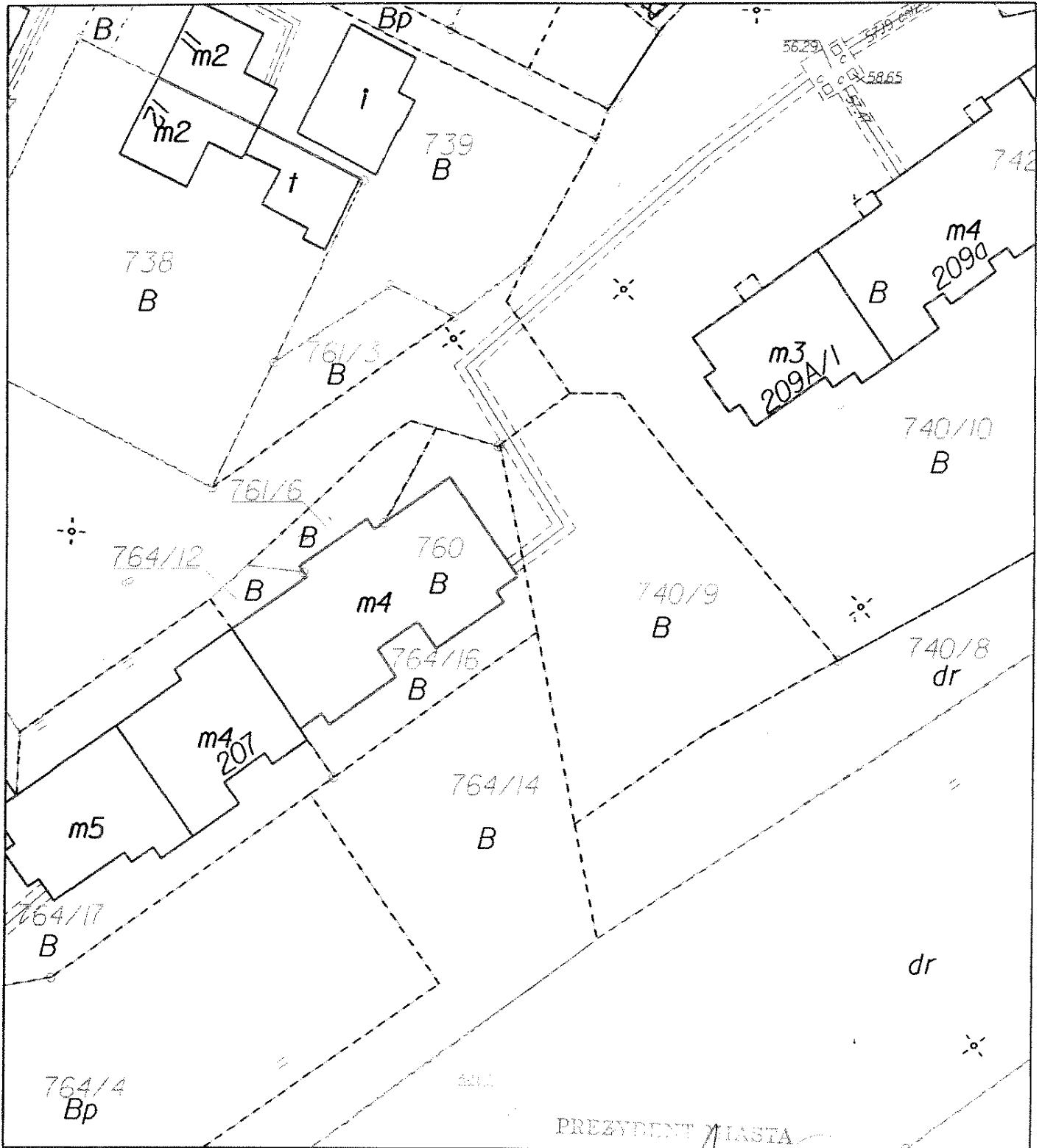

C:\esip_v8\work.dgn 2014-02-10 09:42:19

Załącznik nr 5 do Zarządzenia
 Nr 101/2014 Prezydenta Miasta Elbląg
 z dnia 17.03.2014 r.

PREZYDENT MIASTA

Jerzy Walk

WICEPREZYDENT

Janusz Hajdukowski

ZASTĘPCA DYREKTORA DEPARTAMENTU
 GEODETA MIASTA

Sławomir Skorupa

KIEROWNIK BIURETA

Bożena Malz

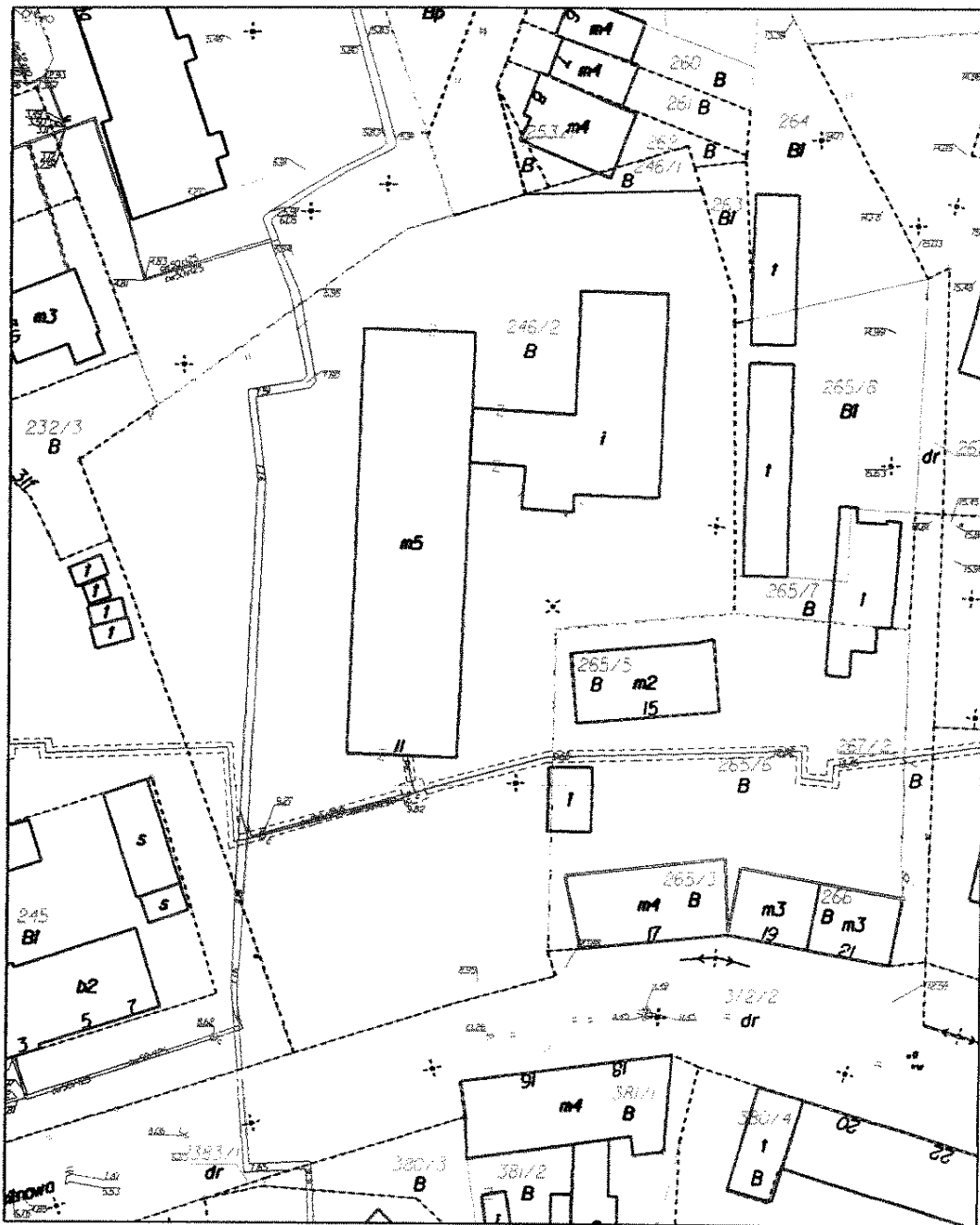

C:\lesip_v8\work.dgn 2014-02-10 12:33:05

PREZYDENT MIASTA

Jerzy Wilk

WICEPREZYDENT

Janusz Hajdukowski

ZASTĘPCA DYREKTORA DEPARTAMENTU
GEODETA MIASTA

Sławomir Skorupa

KIEROWNIK

Bożena Biał

Załącznik nr 6 do Zarządzenia
Nr 101/2014 Prezydenta Miasta Elbląg
z dnia 17.03.2014 r.

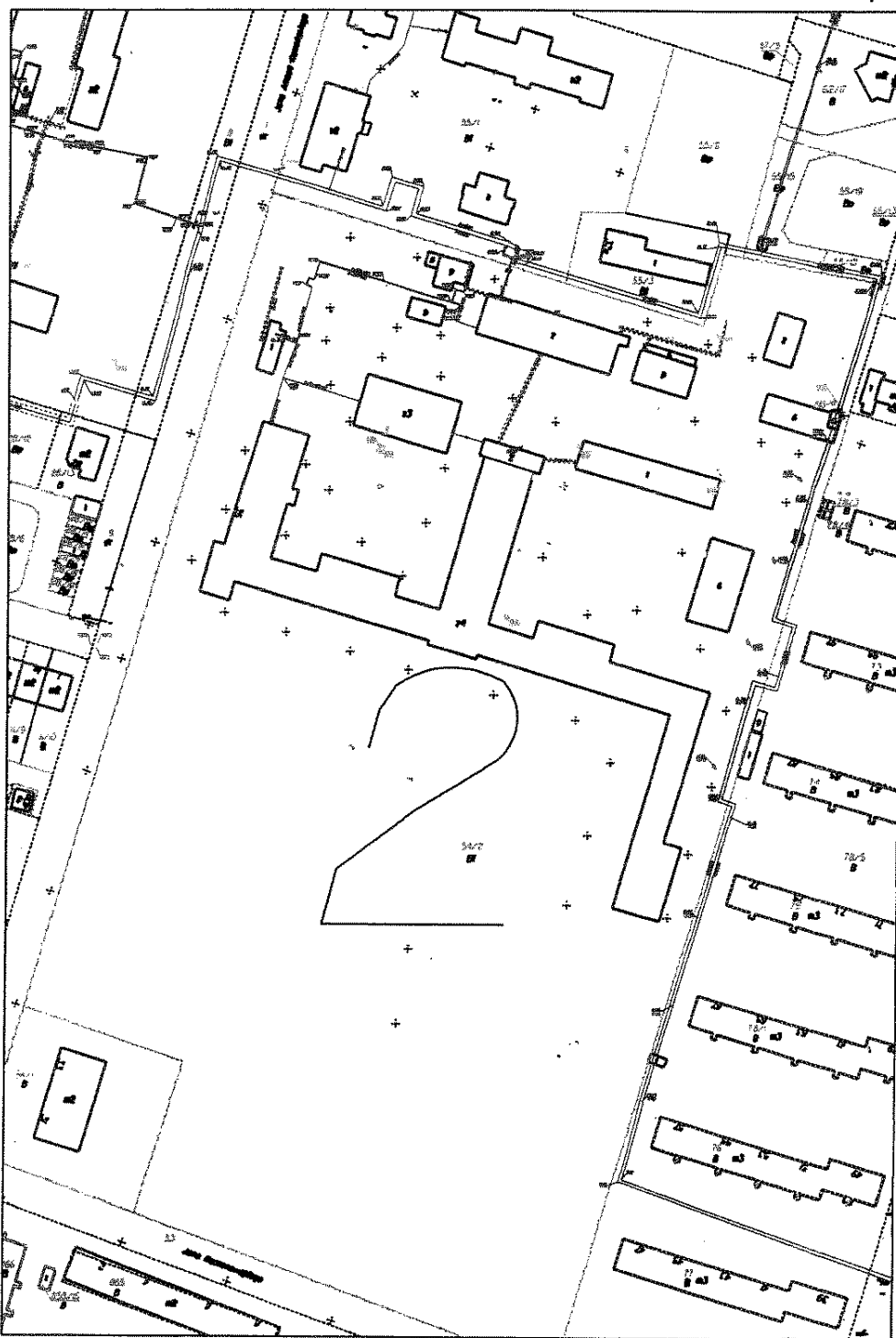

C:\esip_v8\work.dgn 2014-02-10 10:51:57

PREZYDENT MIASTA

Jerzy Witk

WICEPREZYDENT

Janusz Hajdukowski

ZASTĘPCA DYREKTORA DEPARTAMENTU
GEODETA MIASTA

Sławomir Skorupa

KIEROWNIK BIUREM

Bożena Malz

Załącznik nr 7 do Zarządzenia
Nr 104/2014 Prezydenta Miasta Elbląg
z dnia 17.03 2014 r.

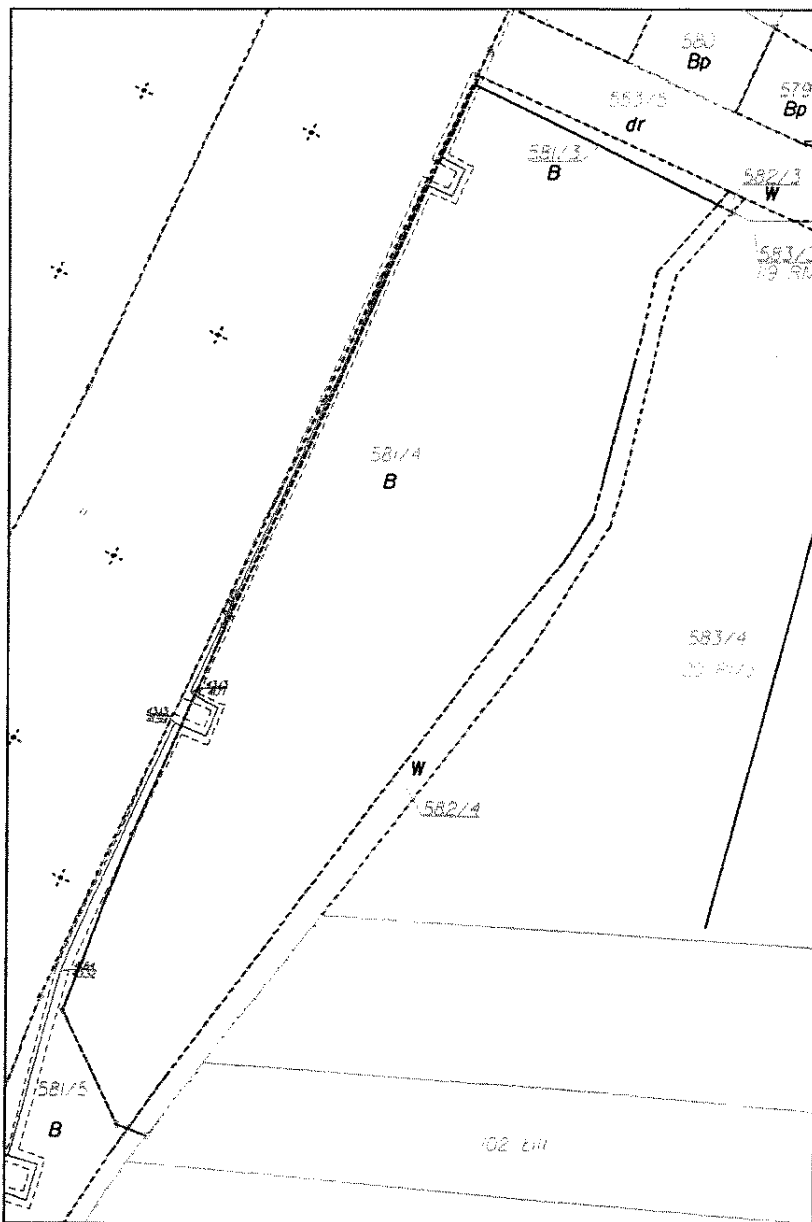

C:\lesip_v8\work.dgn 2014-02-10 09:44:13

PREZYDENT MIASTA

Jerzy Witek

WICEPREZYDENT

Janusz Hajdukowski

ZASTĘPCA DYREKTORA DEPARTAMENTU
GEODETA MIASTA

Sławomir Skorupa

KIEROWNIK KANCELARIU

Bożena Mańka

Załącznik nr 8... do Zarządzenia
Nr 101/2014 Prezydenta Miasta Elbląg
z dnia 17.03.2014 r.

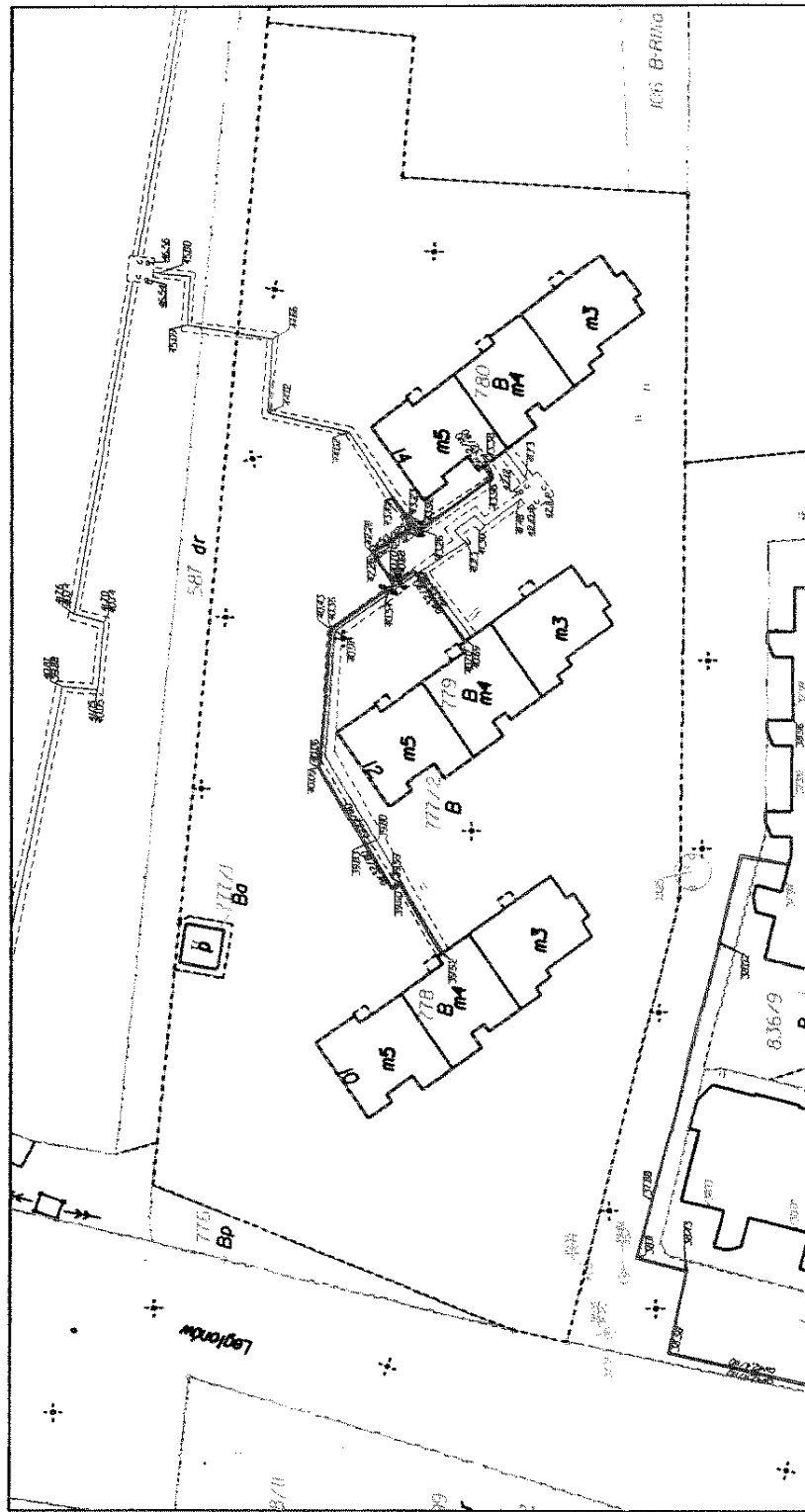

C:\esip_v8\work.dgn 2014-02-10 09:45:36

WICEPREZYDENT

Janusz Hajdukowski

Jerzy Wilk

ZASTĘPCA DYREKTORA DEPARTAMENTU
GEODETA MIASTA

Skawomir Skorupa

KIEROWNIK BIURO

Bożena Miłz

Załącznik nr 2... do Zarządzenia
Nr 10.../2014 Prezydenta Miasta Elbląg
z dnia 17.02. 2014 r.

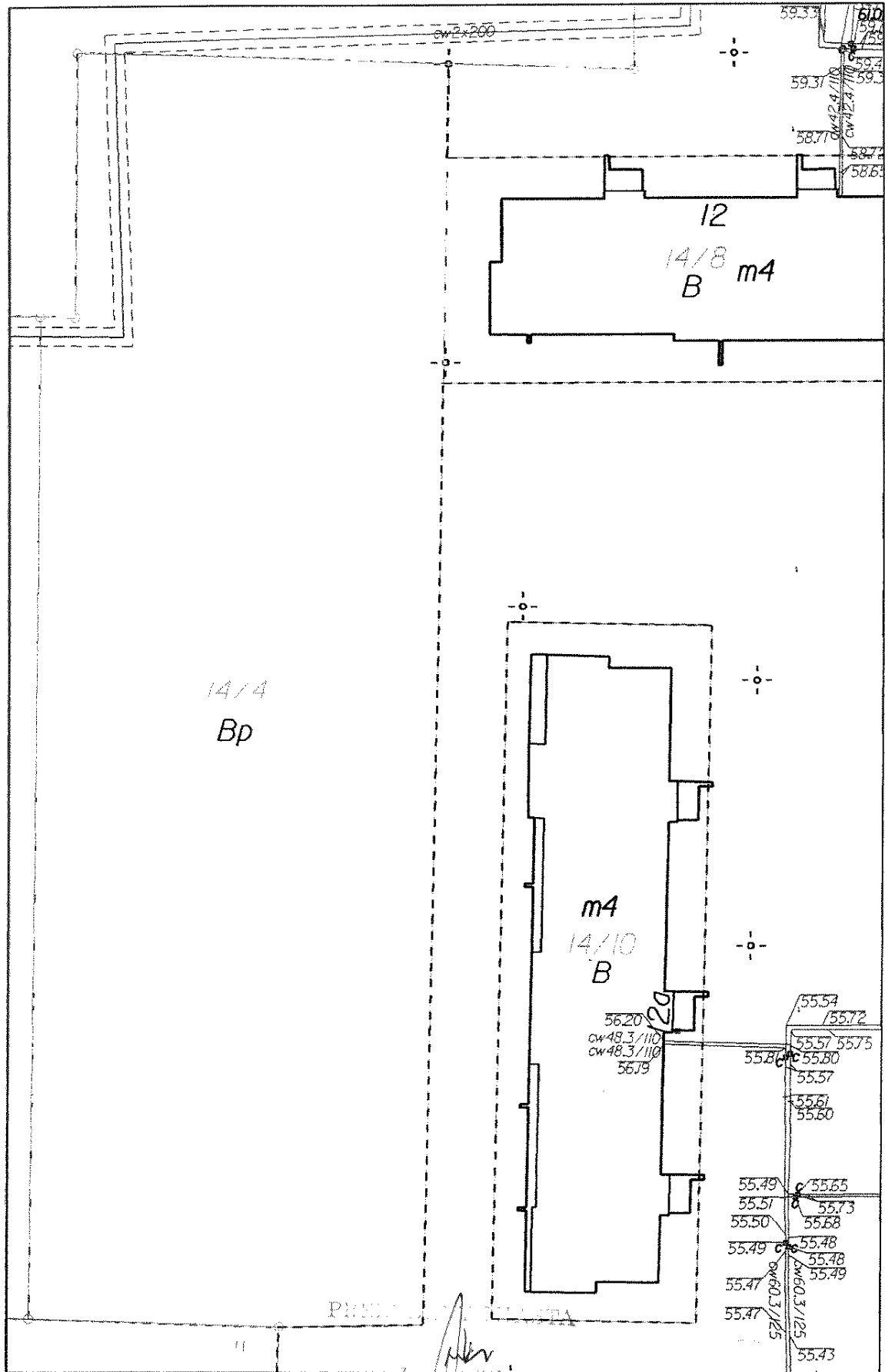

C:\esip_v8\work.dgn 2014-02-10 09:48:39

WICEPREZYDENT

Załącznik nr 10 do Zarządzenia
 Nr 104/2014 Prezydenta Miasta Elbląg
 z dnia 17.03.2014 r.

ZASTĘPCA DYREKTORA DEPARTAMENTU
 GEODETA MIASTA

Janusz Hajdukowski

Sławomir Skorupa

KIEROWNIK BIURO

Bożena Mielz

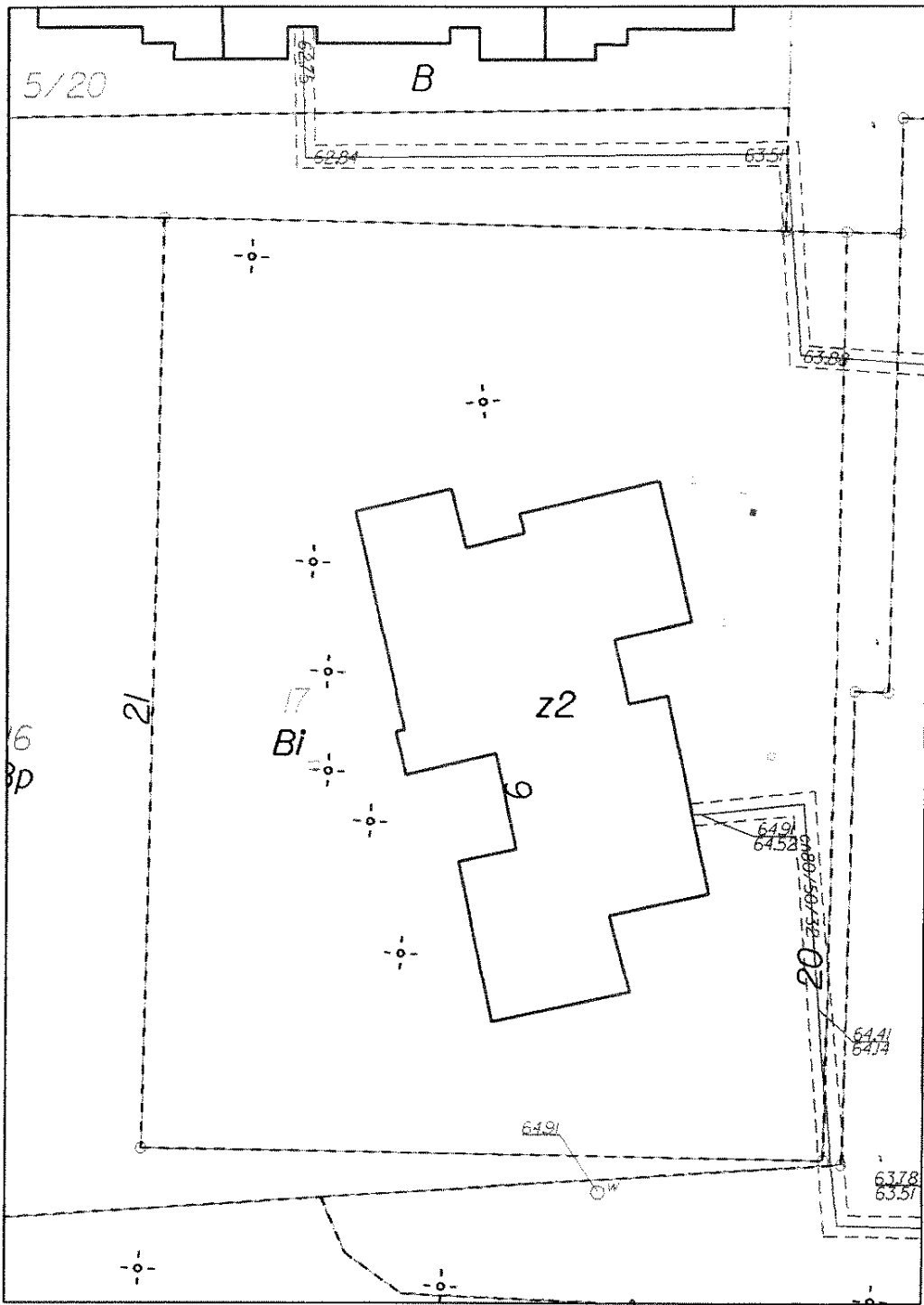

C:\esip_v8\work.dgn 2014-02-10 09:49:35

PREZYDENT MIASTA

Jerzy Wilk

WICEPREZYDENT

Janusz Hajdukowski

ZASTĘPCA DYREKTORA DEPARTAMENTU
GEODETA MIASTA

Sławomir Skorupa

KIEROWNIK BIURENIA

Bożena Malcz

Załącznik nr 11. do Zarządzenia
Nr 104/2014 Prezydenta Miasta Elbląg
z dnia 17.03.2014 r.

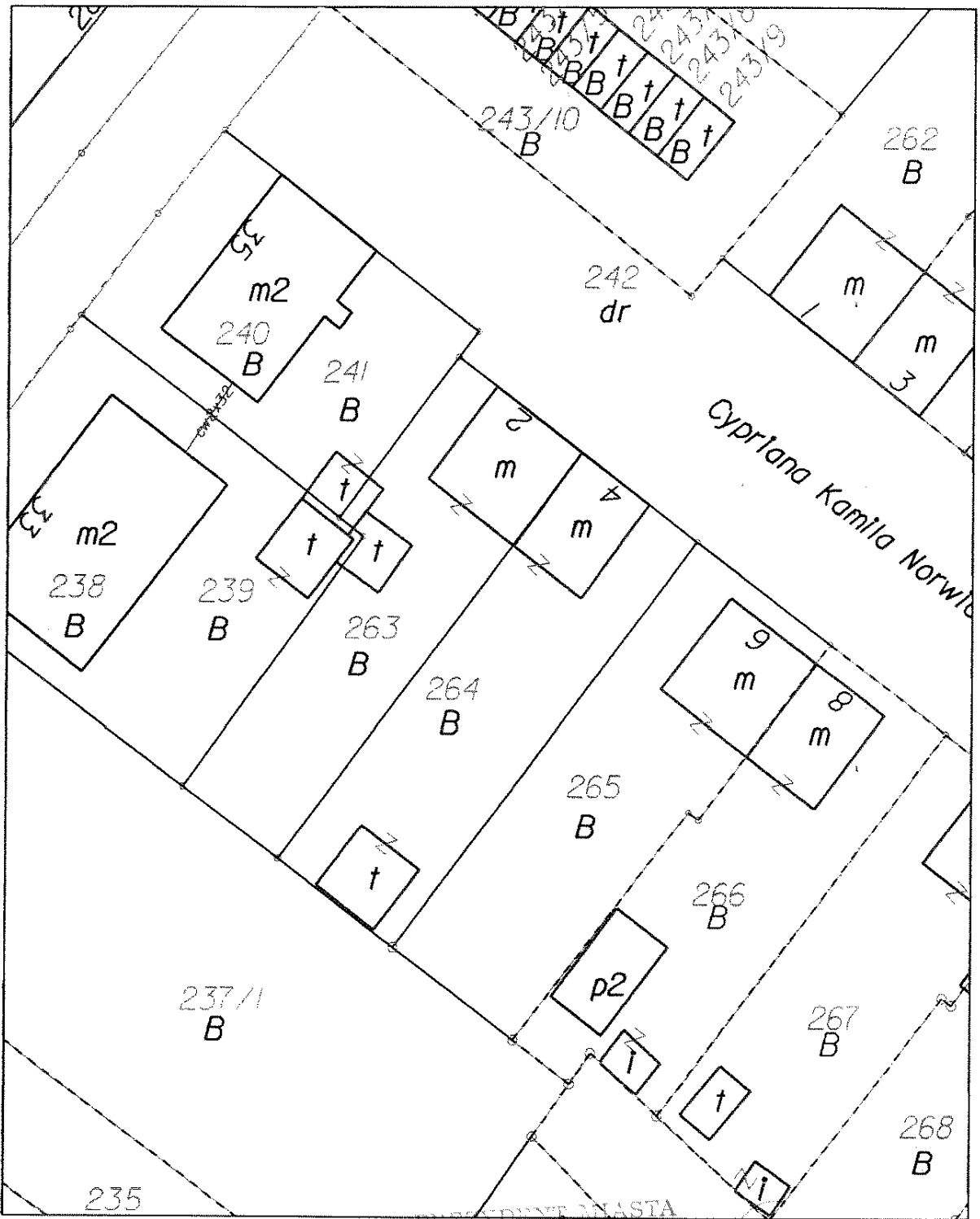

C:\lesip_v8\work.dgn 2014-02-10 09:38:20

Jerzy Walk

WICEPREZYDENT

Janusz Hajdukowski

ZASTĘPCA DYREKTORA DEPARTAMENTU
GEODETA MIAST

Sławomir Skorupa

KIEROWNIK BIUREAU

Bożena Malcz

Załącznik nr 22 do Zarządzenia
Nr 101/2014 Prezydenta Miasta Elbląg
z dnia 19.03.2014 r.

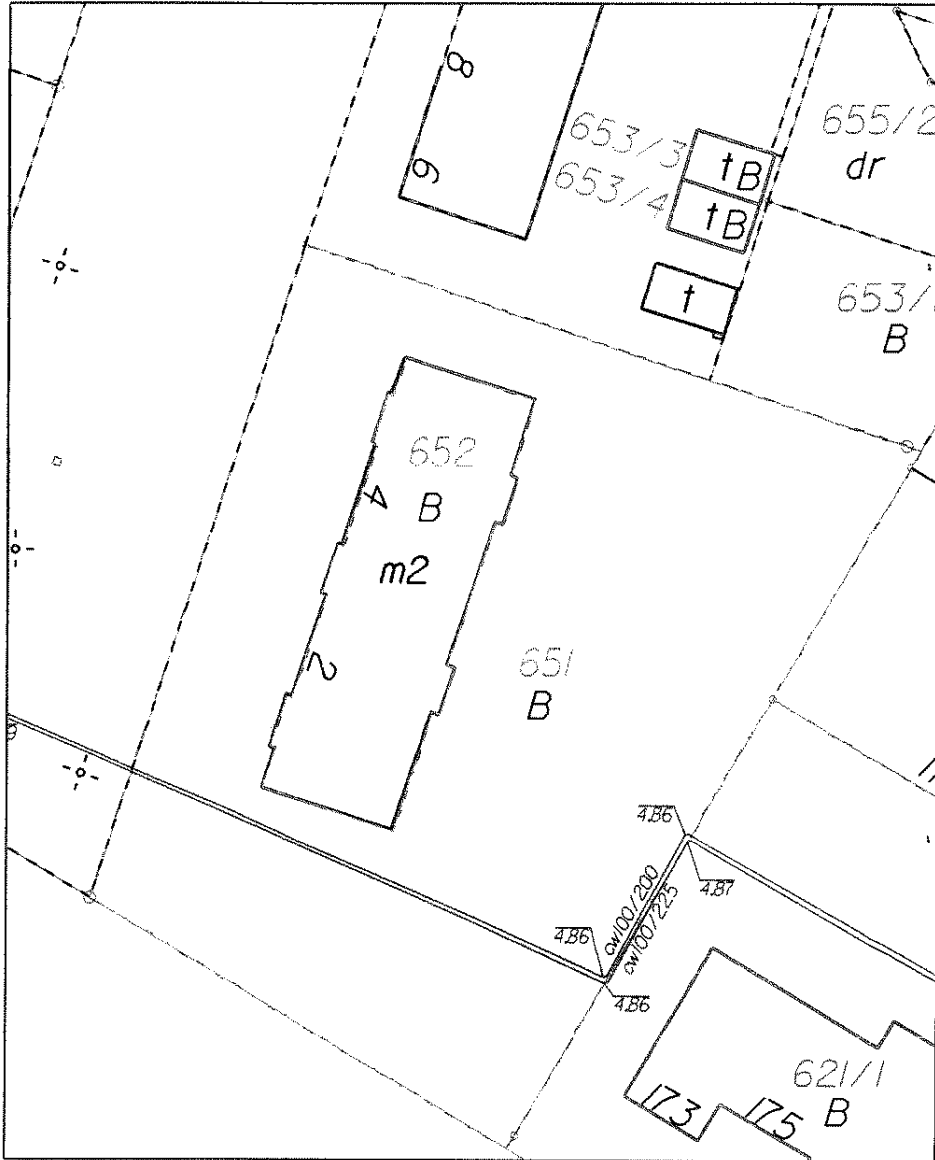

C:\esip_v8\work.dgn 2014-02-10 10:44:42

PREZYDENT MIASTA

Jerzy Walk

WICEPREZYDENT

Janusz Hajdukowski

ZASTĘPCA DYREKTORA DEPARTAMENTU
GEODETA MIASTA

Sławomir Skorupa

KIEROWNIK REPERTARIU

Bożena Metz

Załącznik nr 13 do Zarządzenia
Nr 10/2014 Prezydenta Miasta Elbląg
z dnia 17.03 2014 r.

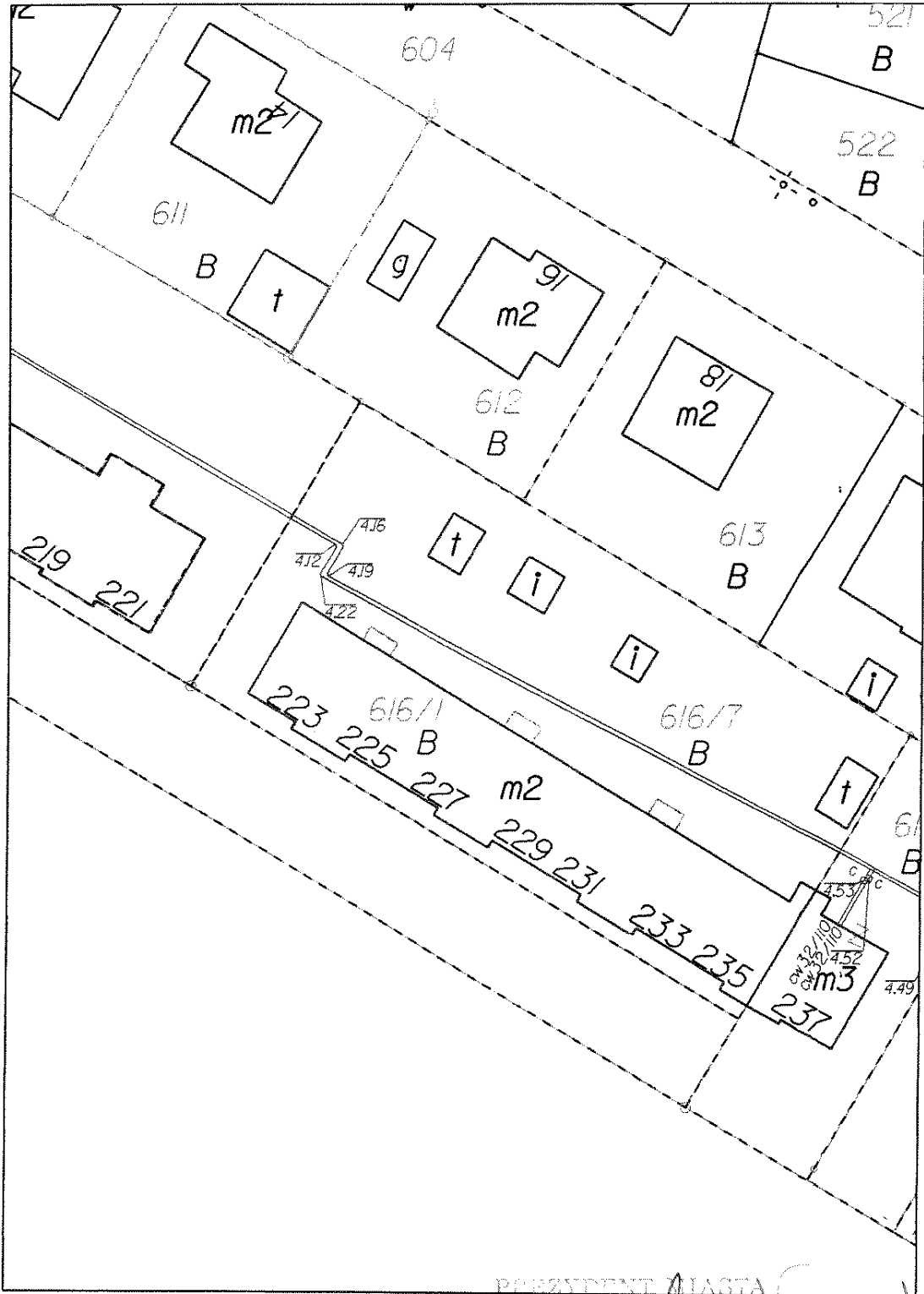

C:\esip_v8\work.dgn 2014-02-10 10:43:49

PREZYDENT MIASTA

Jerzy Wilk

WICEPREZYDENT

Janusz Hajdukowski

ZASTĘPCA DYREKTORA DEPARTAMENTU
GEODEZYJNYCH

Sławomir Skorupa

KIEROWNIK REPERTARIUM

Bożena Melz

Załącznik nr 75 do Zarządzenia
Nr 104/2014 Prezydenta Miasta Elbląg
z dnia 17.03.2014 r.

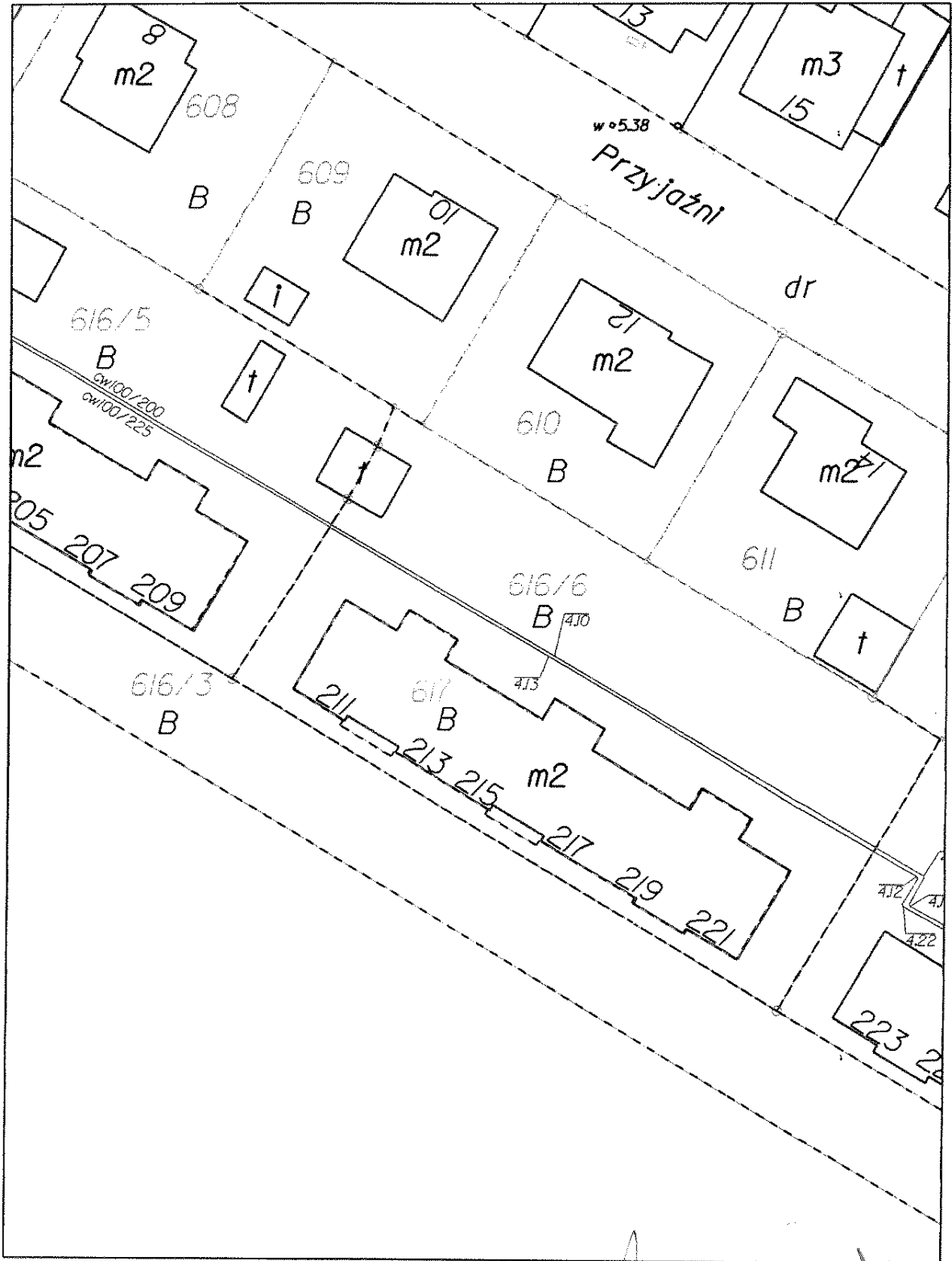

C:\lesip_v8\work.dgn 2014-02-10 10:43:01

PREZYDENT MIASTA

WICEPREZYDENT

Jerzy Wilk

Janusz Hajdukowski

ZASTĘPCA DYREKTORA DEPARTAMENTU
GEODETA MIASTA

KIEROWNIK RESTAURACJI

Sławomir Skorupa

Bożena Mańka

Załącznik nr 15 do Zarządzenia
Nr 101/2014 Prezydenta Miasta Elbląg
z dnia 17.03.2014 r.

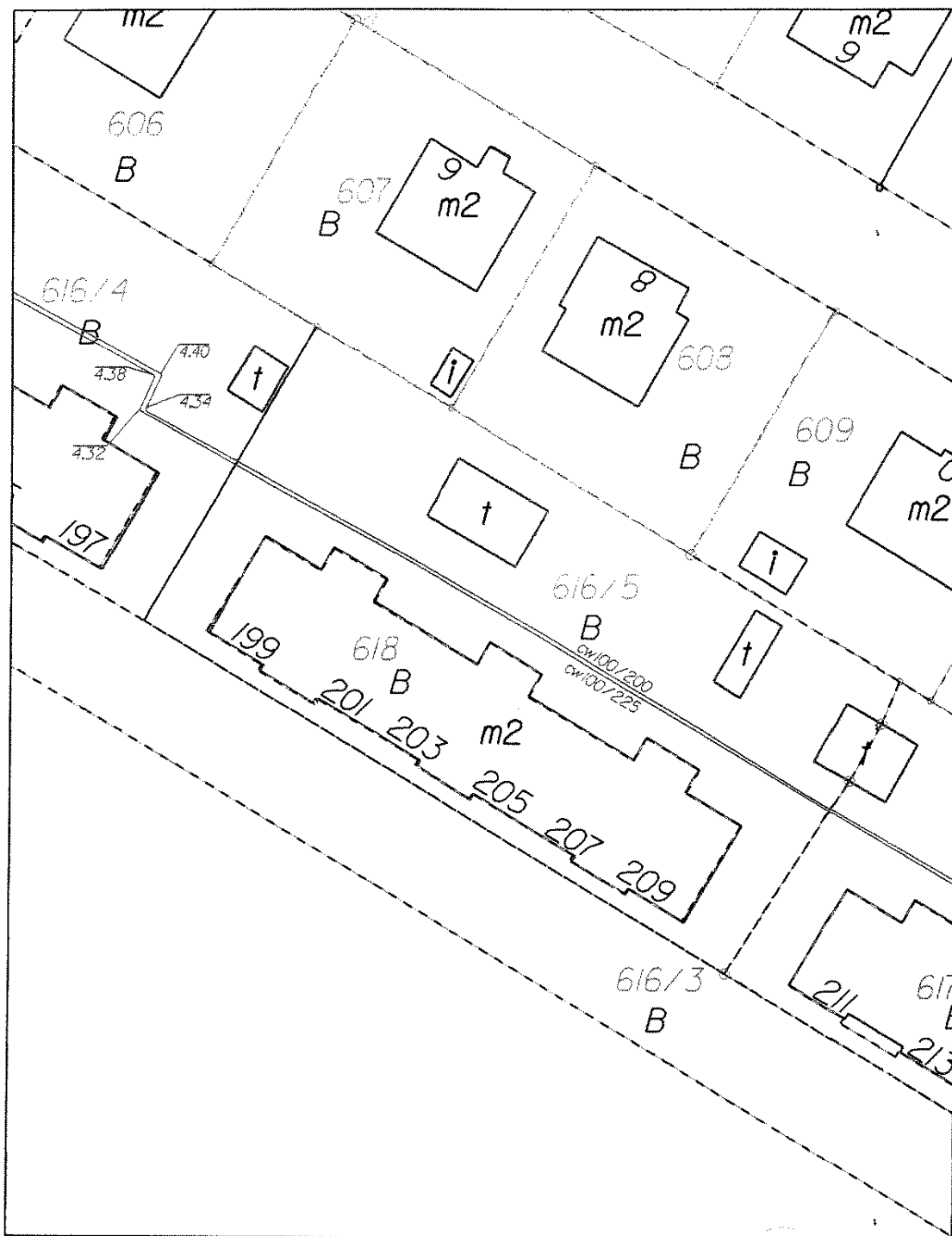

C:\lesip_v8\work.dgn 2014-02-10 10:42:00

PREZYDENT MIASTA

Janusz Hajdukowski

WICEPREZYDENT

Janusz Hajdukowski

ZASTĘPCA DYREKTORA DEPARTAMENTU
GEODETA MIASTA

Sławomir Skorupa

KIEROWNIK REZERWU

Bożena Małz

Załącznik nr 16 do Zarządzenia
Nr 101/2014 Prezydenta Miasta Elbląg
z dnia 17.02.2014 r.

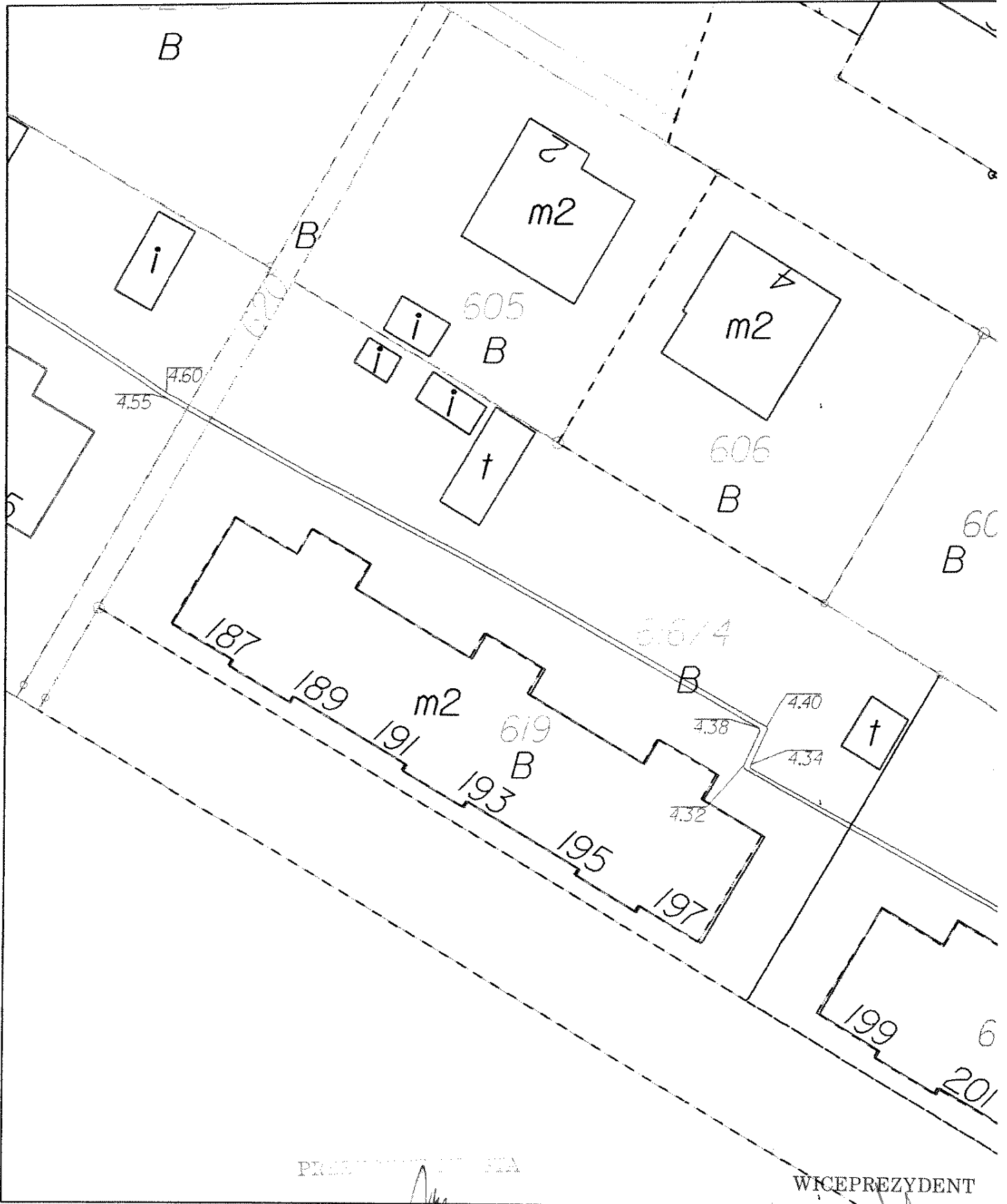

C:\lesip_v8\work.dgn 2014-02-11 11:48:13

PREZYDENT MIASTA

WICEPREZYDENT

Załącznik nr ¹⁷ do Zarządzenia
 Nr 04./2014 Prezydenta Miasta Elbląg
 z dnia ^{19.05} 2014 r.

ZASTĘPCA DYREKTORA DEPARTAMENTU
 GEODETA MIASTA

Stawomir Skorupa

Janusz Hajdukowski

KIEROWNIK BIUREAU

Bożena Malz

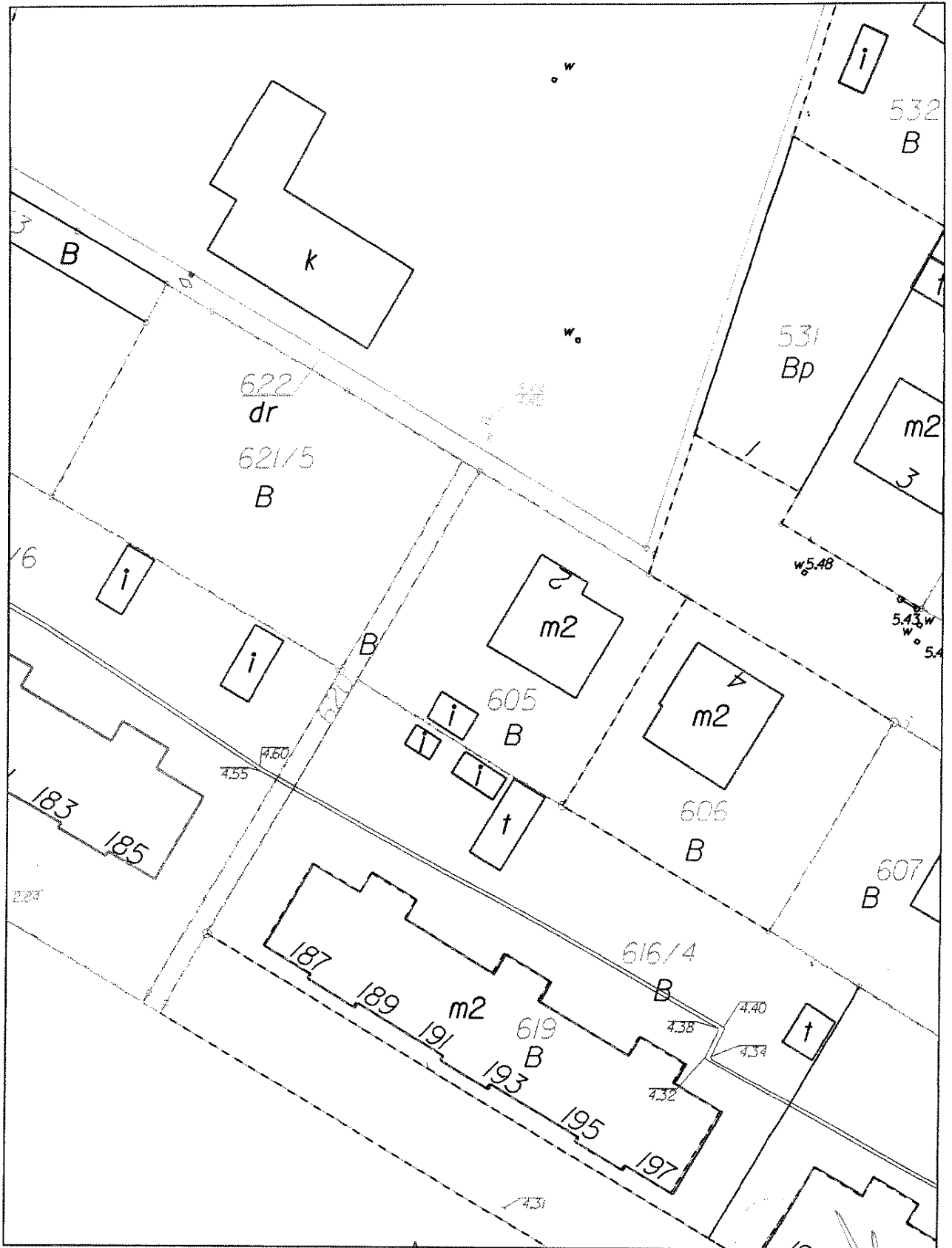

C:\esip_v8\work.dgn 2014-02-10 10:36:00

MIASTA

WICEPREZYDENT

Załącznik nr ¹⁸ do Zarządzenia
 Nr 104/2014 Prezydenta Miasta Elbląg
 z dnia 17.03 2014 r.

Jerzy...

ZASTĘPCA DYREKTORA DEPARTAMENTU
 GEODETY MIASTA

Janusz Hajdukowski

Sławomir Skorupa

KIEROWNIK REPERATU

Bożena Malz

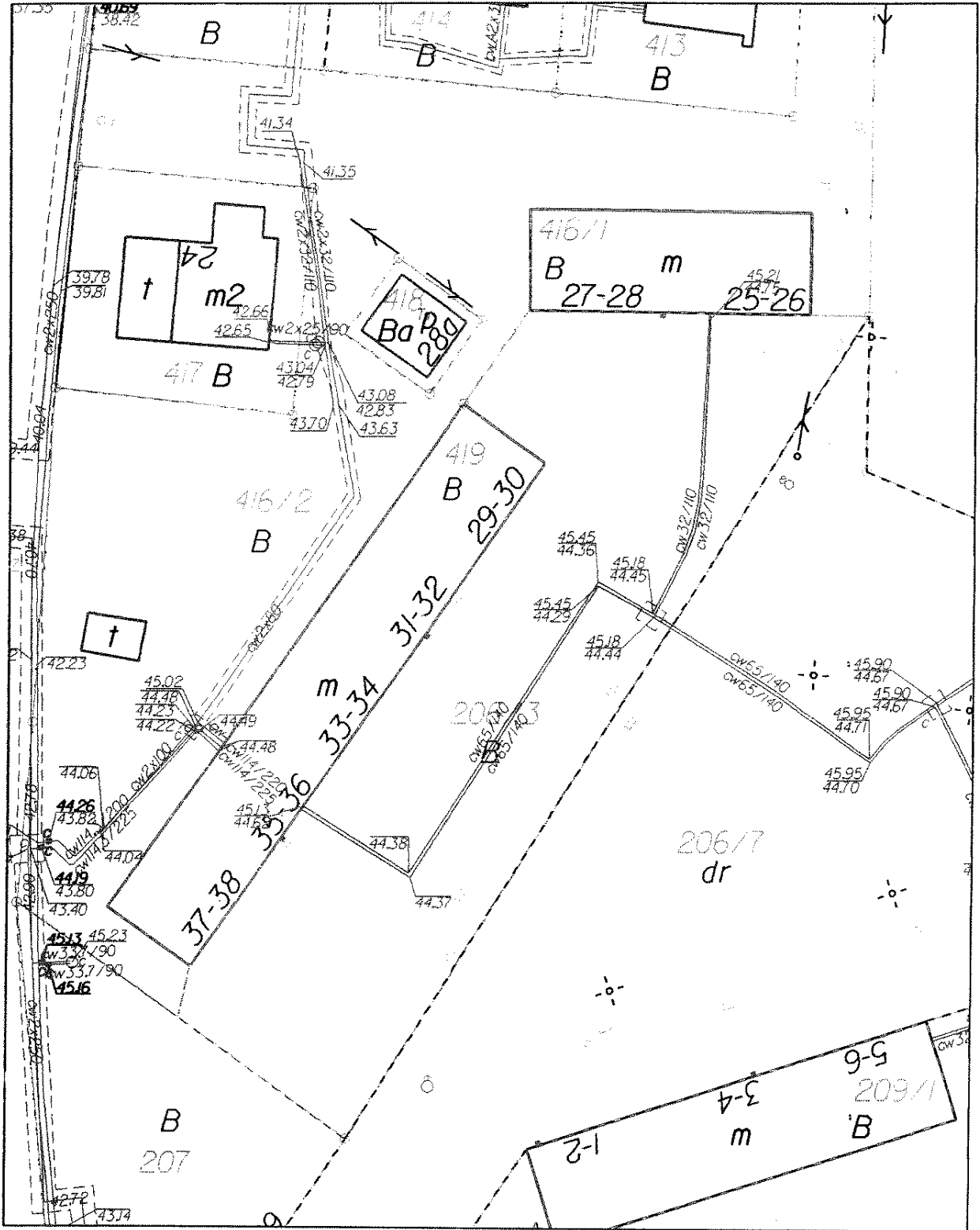

C:\lesip_v8\work.dgn 2014-02-10 11:54:42 PRZEDMIOTOWY PLAN

Załącznik nr 11 do Zarządzenia
 Nr 104/2014 Prezydenta Miasta Elbląg
 z dnia 17.02.2014 r.

ZASTĘPCA DYREKTORA DEPARTAMENTU
 GEODETA MIASTA

Stawomir Skorupa

WICEPREZYDENT

Janusz Hajdukowski

WODOWNIK KURATOR

Bazena Malcz

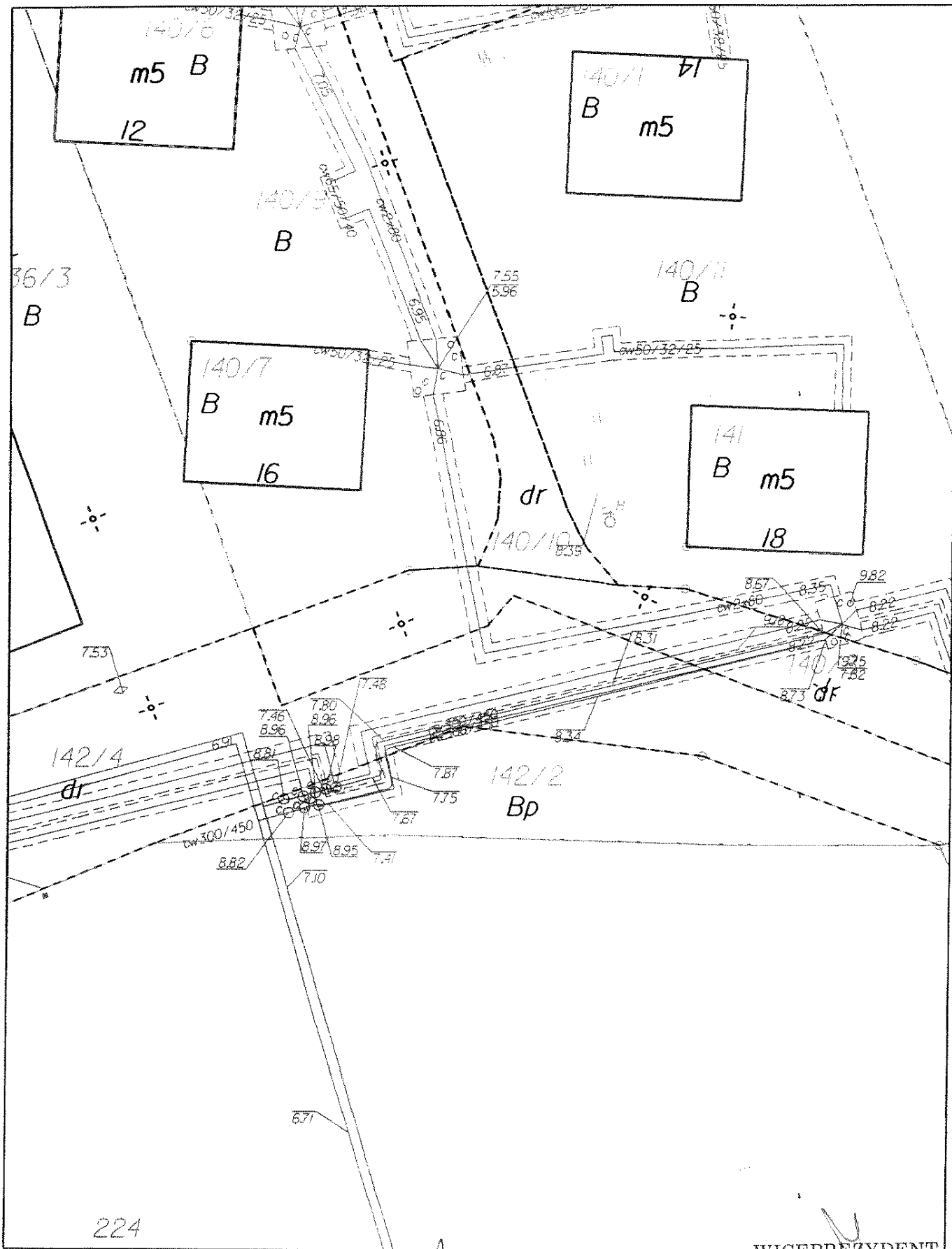

C:\lesip_v8\work.dgn 2014-02-10 12:35:47

WICEPREZYDENT

Załącznik nr 20 do Zarządzenia
 Nr 1011/2014 Prezydenta Miasta Elbląg
 z dnia 17.02.2014 r.

ZASTĘPCA DYREKTORA DEPARTAMENTU
GEODETA MIASTA

Slawomir Skorupa

KIEROWNICZKA BIURA

Bożena Malcz

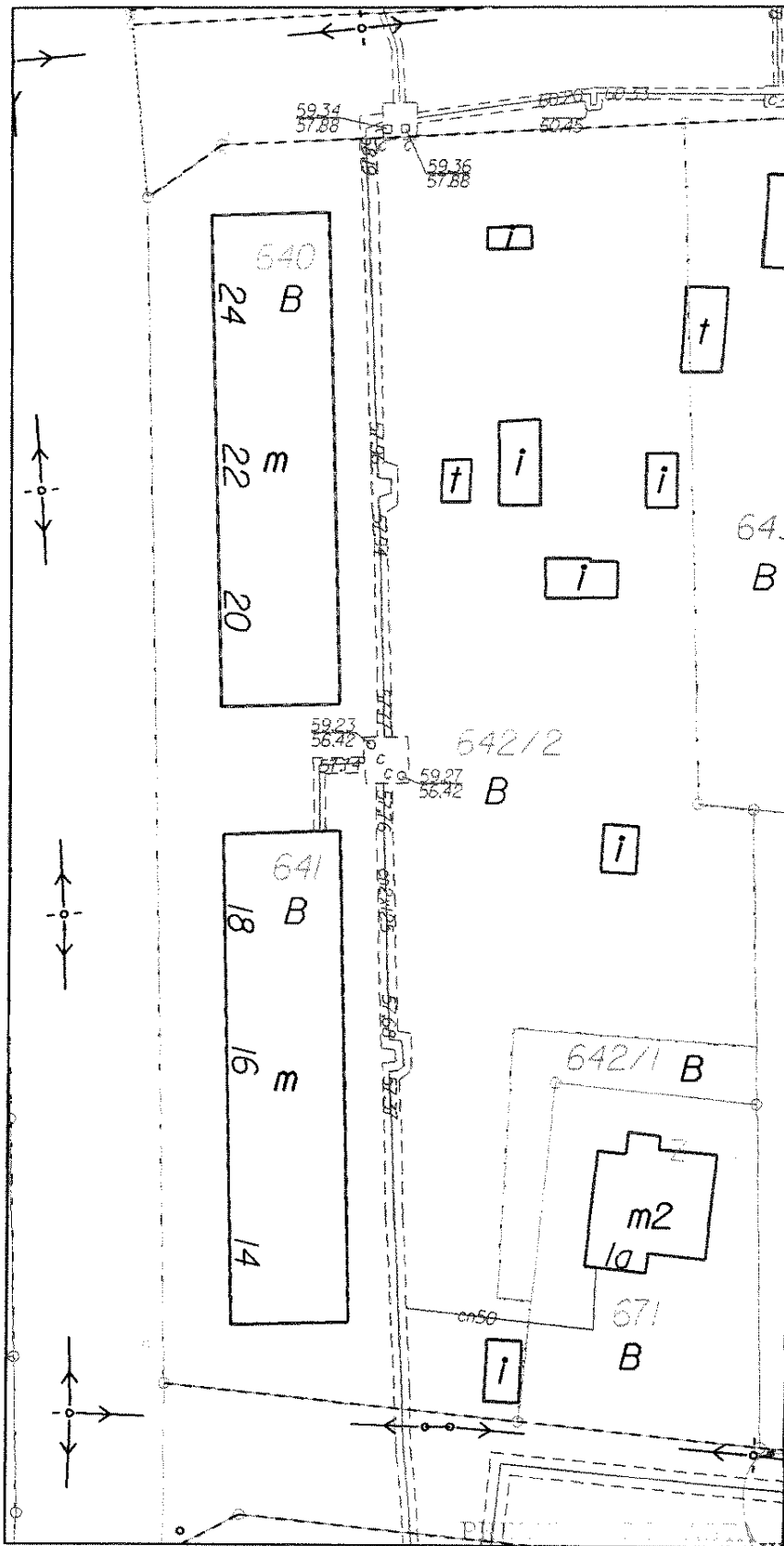

C:\esip_v8\work.dgn 2014-02-10 09:50:25

WICEPREZYDENT

Załącznik nr 21... do Zarządzenia
 Nr 101/2014 Prezydenta Miasta Elbląg
 z dnia 17.03.2014 r.

ZASTĘPCA DYREKTORA DEPARTAMENTU
 GEODETA MIAST I TERENÓW NIK REZERWU

Stawomir Skorupa

Janusz Hajdukowski

Bożena Malz

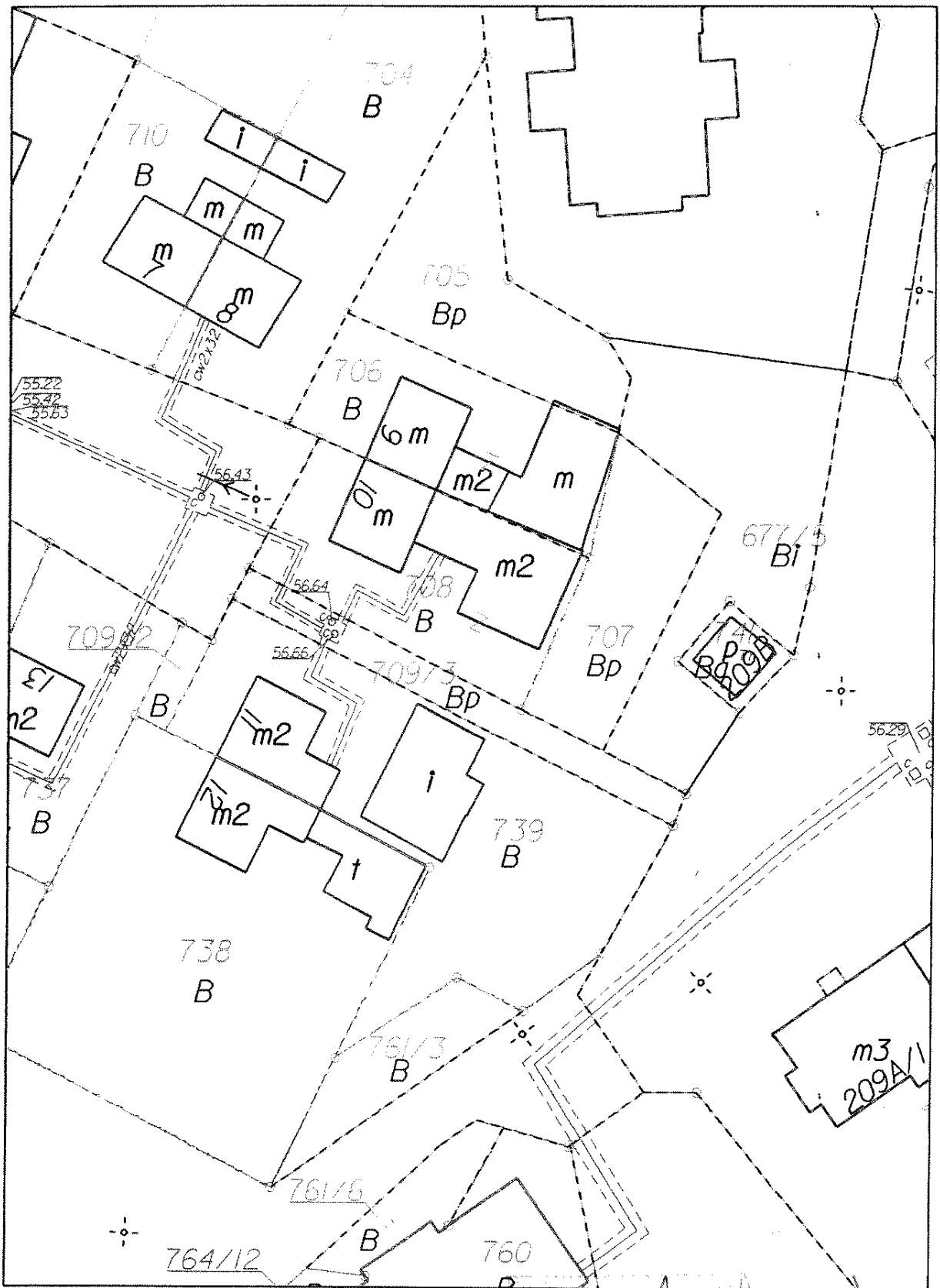

C:\esip_v8\work.dgn 2014-02-10 09:54:56

Załącznik nr 22
 Nr 101/2014 Zarządzenia
 Prezydenta Miasta Elbląg
 z dnia 17.03.2014 r.

ZASTĘPCA DYREKTORA DEPARTAMENTU
 GEODETA MIASTA

Sławomir Skorupa

WICEPREZYDENT

KIEROWNIK REPERYTU

Bożena Maciej

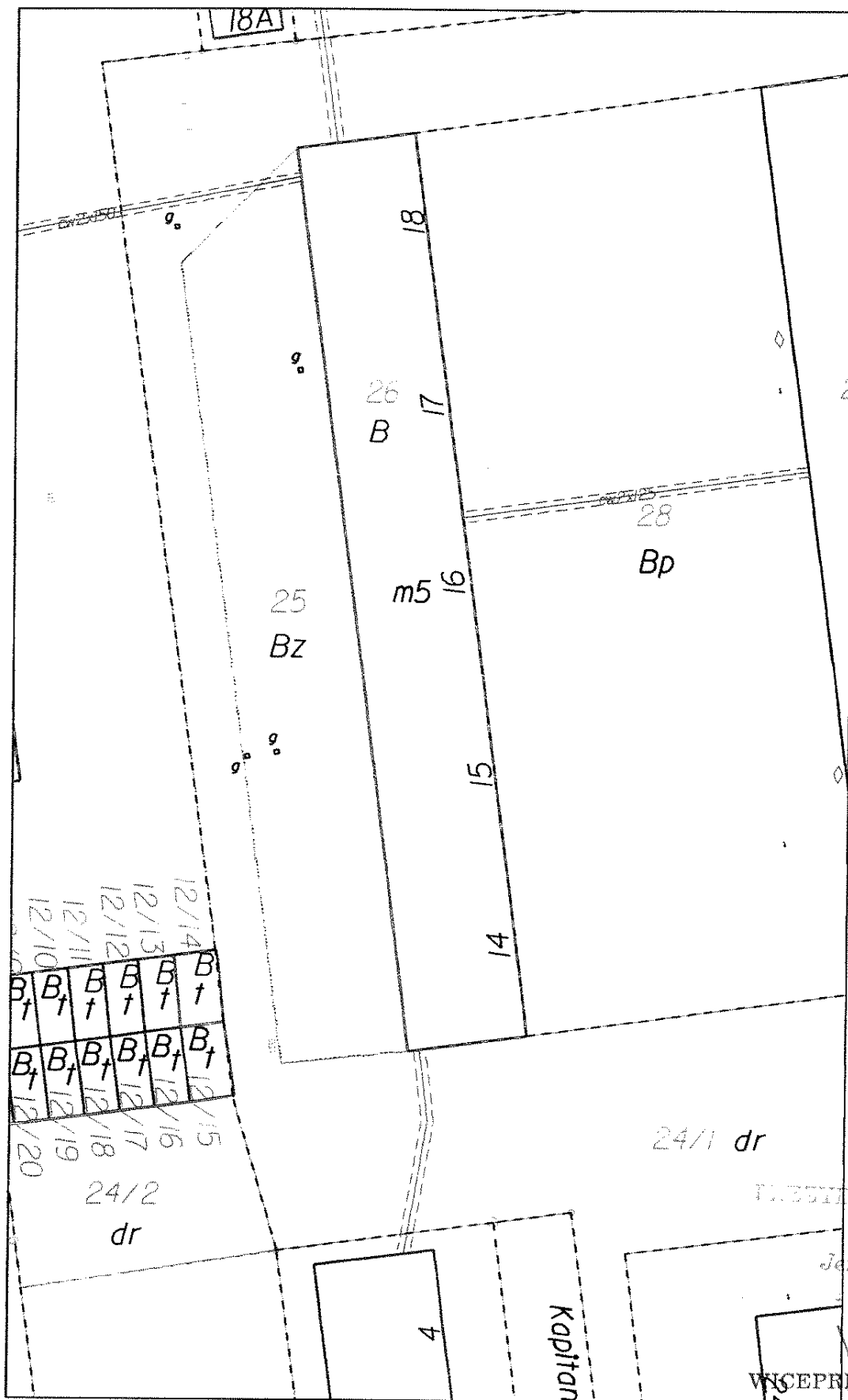

C:\lesip_v8\work.dgn 2014-02-10 13:23:25

Załącznik nr 23 do Zarządzenia
 Nr 104./2014 Prezydenta Miasta Elbląg
 z dnia 13.03.2014 r.

ZASTĘPCA DYREKTORA DEPARTAMENTU
 GEODETA MIASTA

Stawomir Skorupa

VICEPREZYDENT

Janusz Hajdukowski

KIEROWNIK BIURO

Bożena Matz

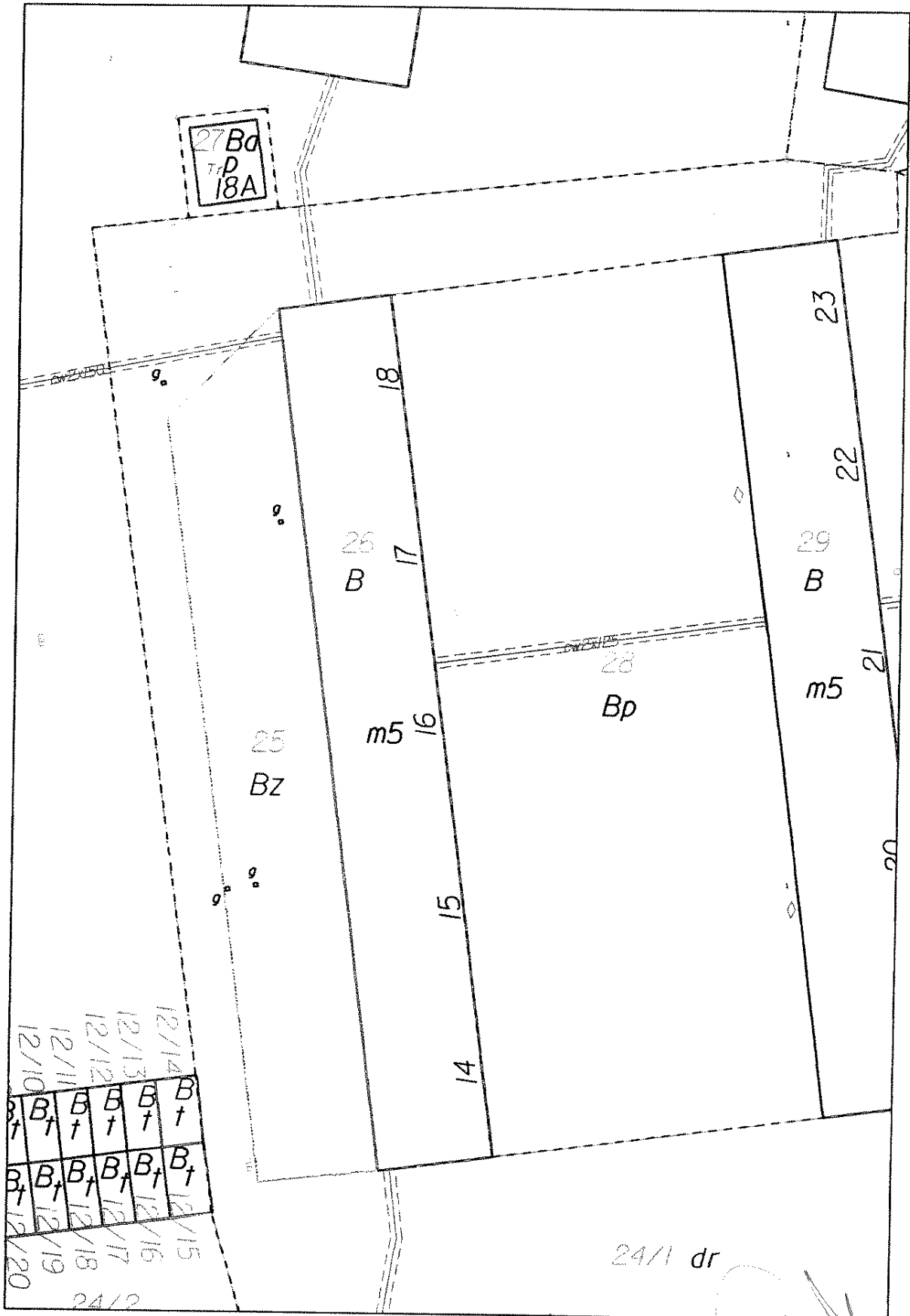

C:\esip_v8\work.dgn 2014-02-10 13:19:51

Załącznik nr 25 do Zarządzenia
 Nr 101/2014 Prezydenta Miasta Elbląg
 z dnia 17.03.2014 r.

ZASTĘPCA DYREKTORA DEPARTAMENTU
 GEODETA MIASTA

Sławomir Skorupa

WICEPREZYDENT

Janusz Hajdukowski

KIEROWNIK BIURA

Bożena Blaszczak

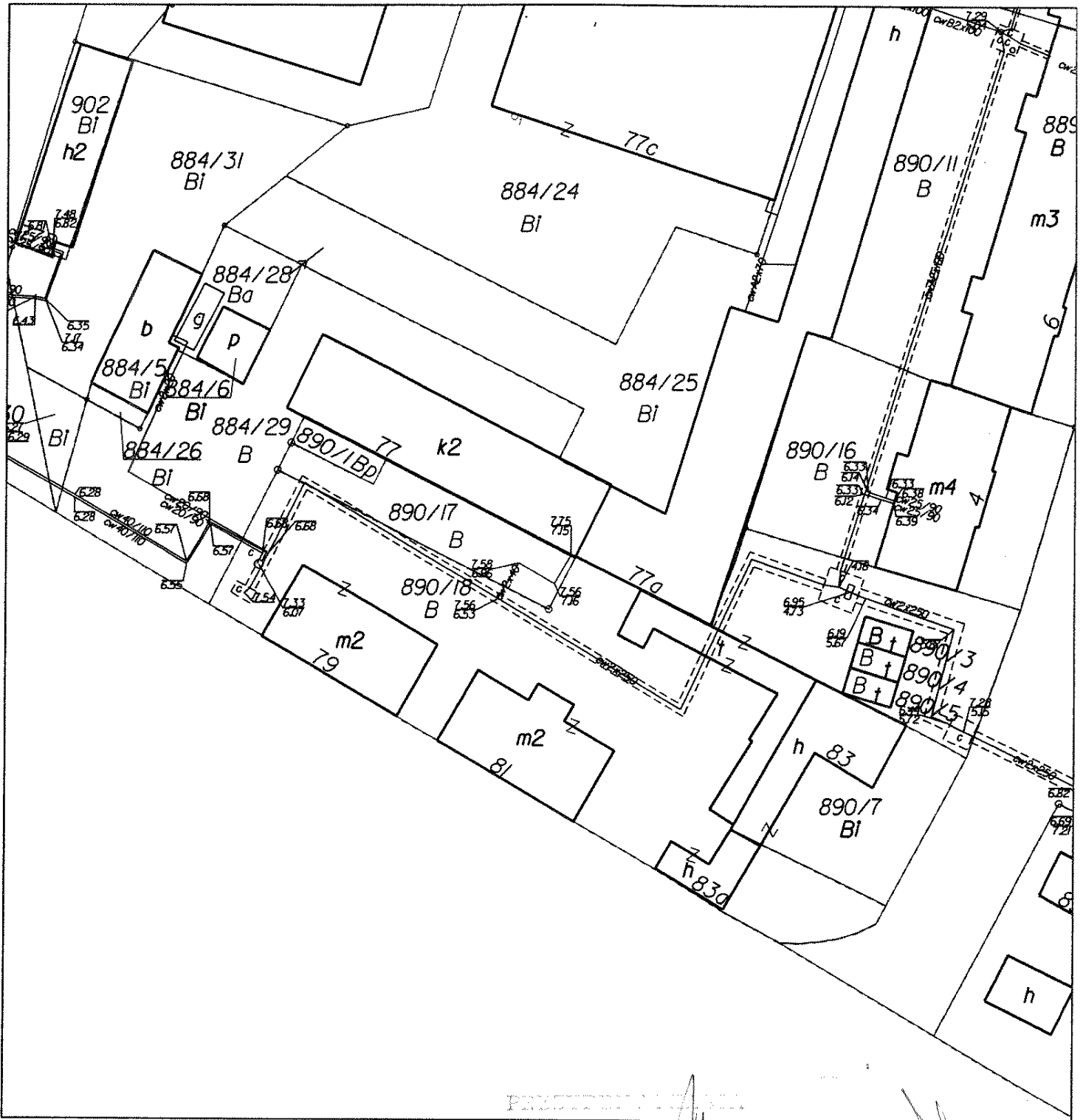

C:\lesip_v8\work.dgn 2014-02-13 10:18:10

PREZYDENT MIASTA

Janusz Hajdukowski

WICEPREZYDENT

Janusz Hajdukowski

ZASTĘPCA DYREKTORA DEPARTAMENTU
GEODETA MIASTA

Sławomir Skorupa

KIEROWNIK FOTODIAGNOSTYKI

Bożena Mielcz

Załącznik nr 27 do Zarządzenia
Nr 104/2014 Prezydenta Miasta Elbląg
z dnia 17.03.2014 r.

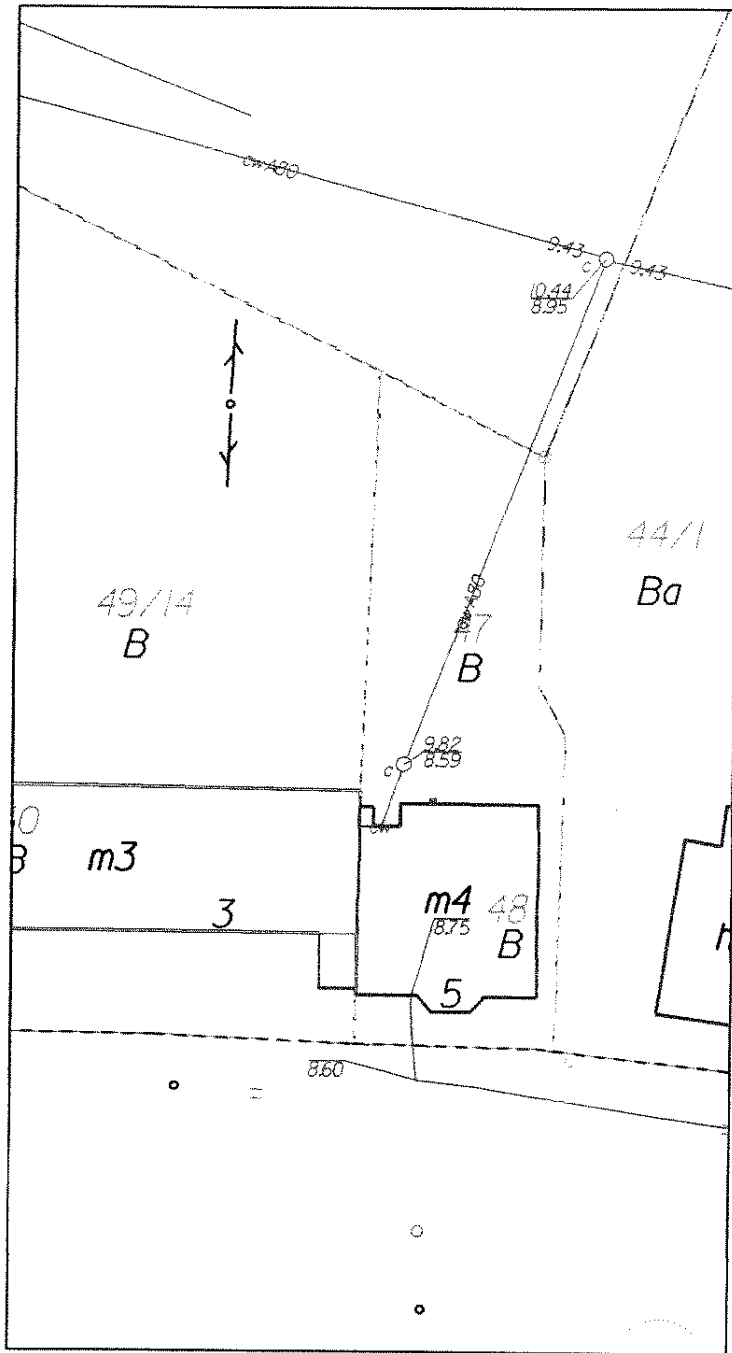

C:\esip_v8\work.dgn 2014-02-10 12:56:02

PREZYDENT MIASTA
 WICEPREZYDENT
Janusz Hajdukowski

ZASTĘPCA DYREKTORA DEPARTAMENTU
 GEODETA MIASTA

Stawomir Skorupa KIEROWNIK REJONU
Bożena Malcz

Załącznik nr 28 do Zarządzenia
 Nr 01/2014 Prezydenta Miasta Elbląg
 z dnia 17.03.2014 r.

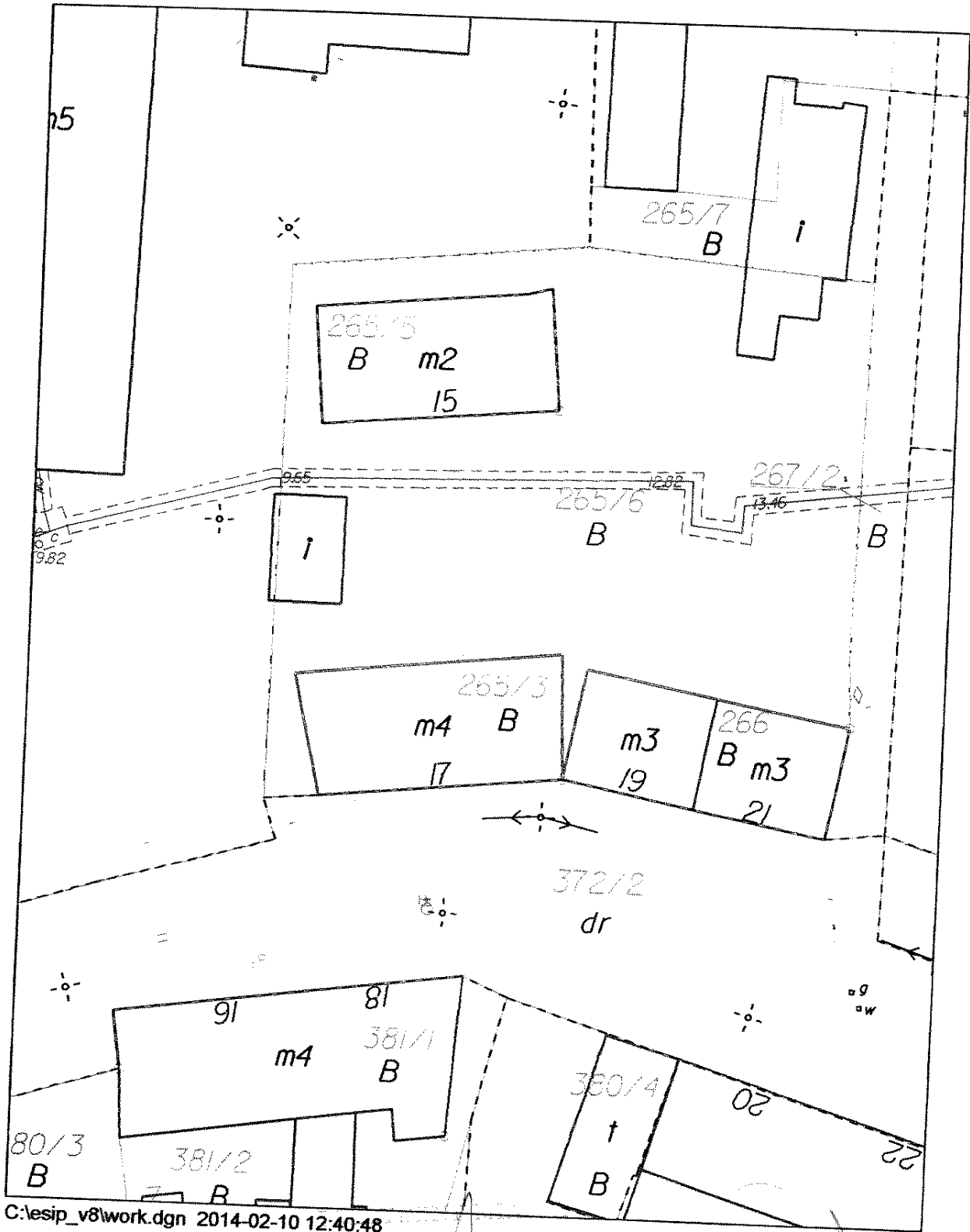

C:\lesip_v8\work.dgn 2014-02-10 12:40:48

Janusz Hajdukowski

WICEPREZYDENT

Janusz Hajdukowski

Załącznik nr 29 do Zarządzenia
 Nr 104/2014 Prezydenta Miasta Elbląg
 z dnia 17.03.2014 r.

ZASTĘPCA DYREKTORA DEPARTAMENTU
 GEODETY MIAST

TERENOWIK DEPARTAMENTU

Stawomir Skorupa

Bożena Malz

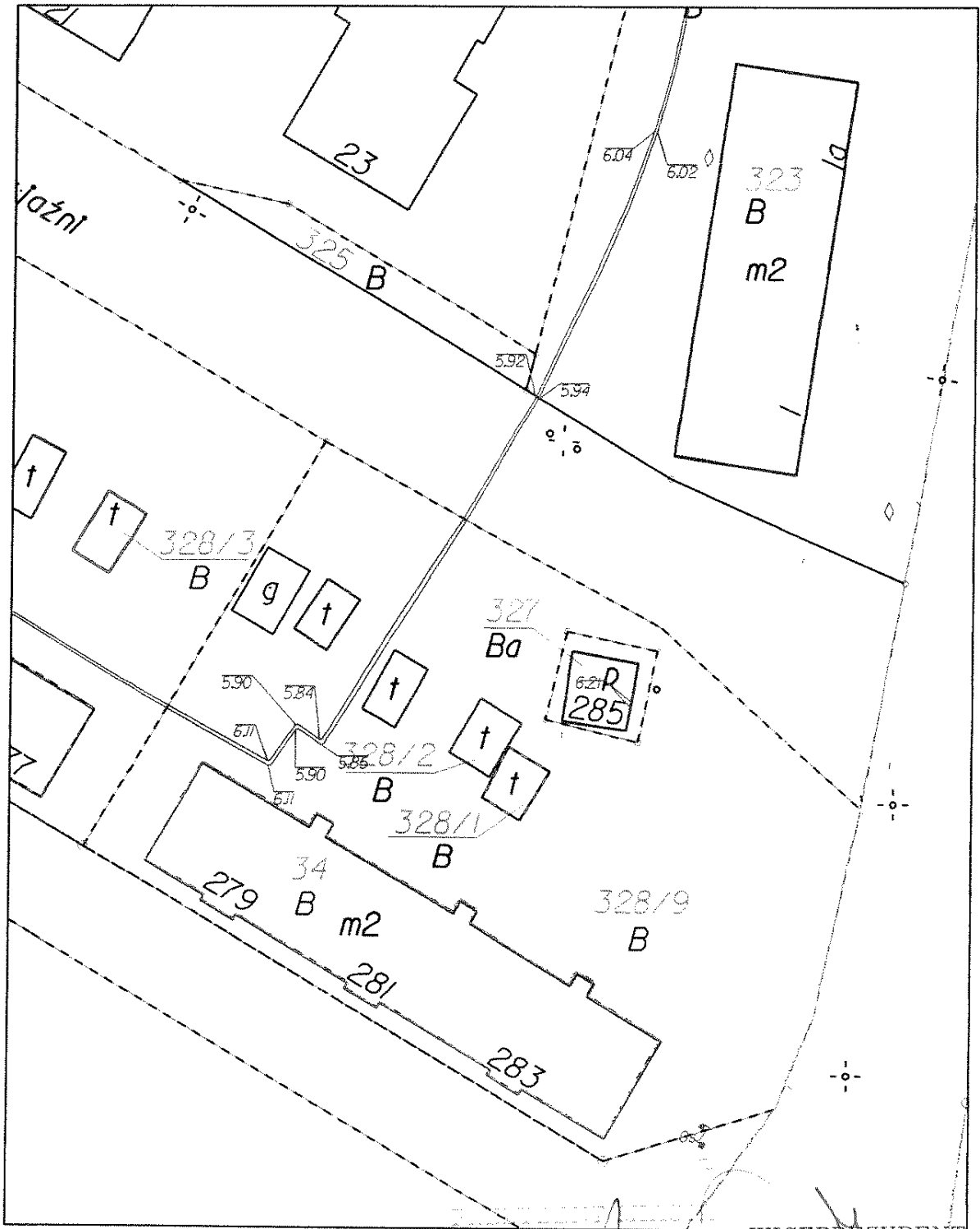

C:\lesip_v8\work.dgn 2014-02-10 10:27:33

WICEPREZYDENT

ZASTĘPCA DYREKTORA DEPARTAMENTU
GEODETA MIAST.

Sławomir Skorupa

Janusz Hajdukowski

KIEROWNIK KANCELARIATU

Bożena Małach

Załącznik nr 3 do Zarządzenia
Nr 104/2014 Prezydenta Miasta Elbląg
z dnia 17.02.2014 r.

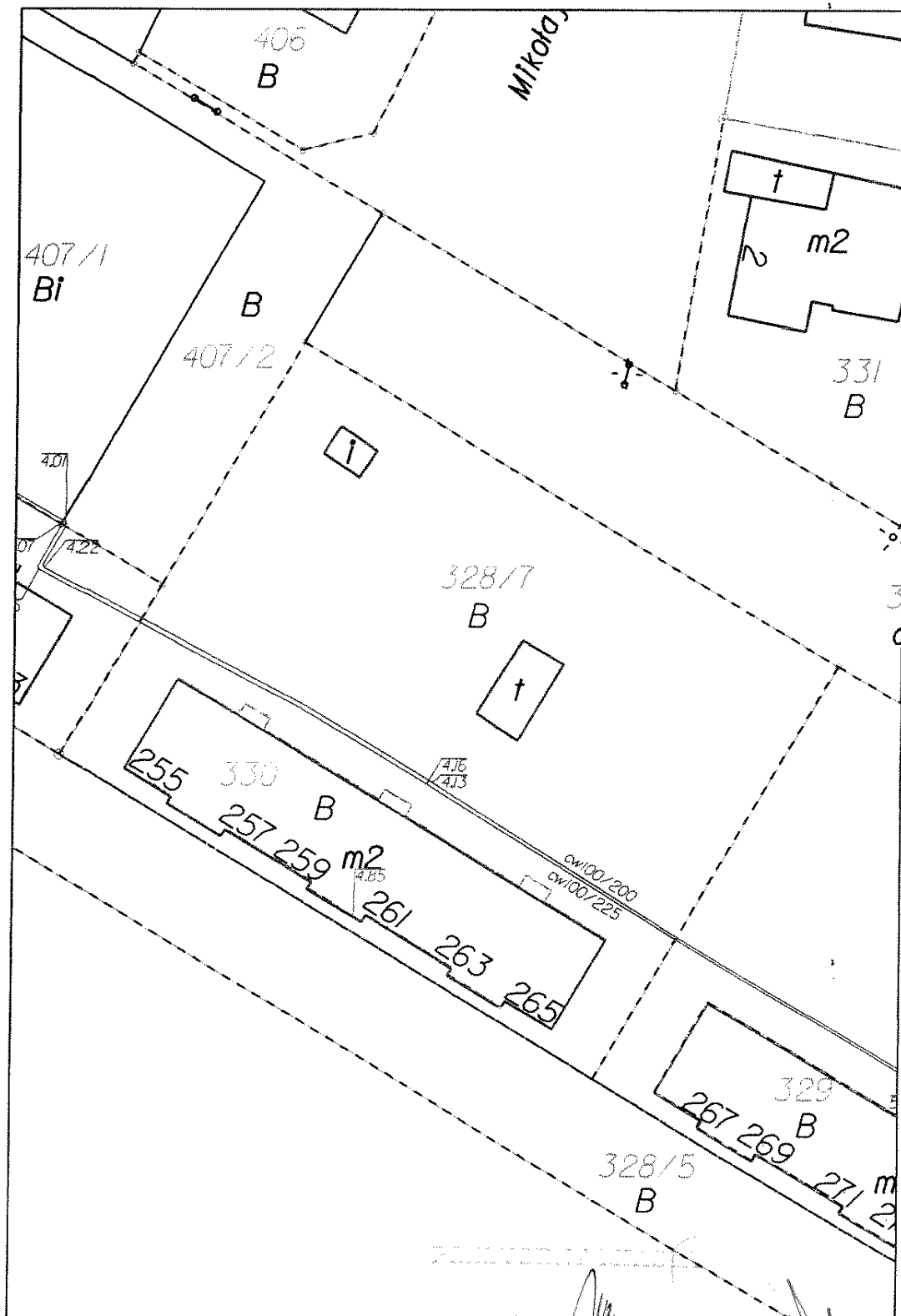

C:\lesip_v8\work.dgn 2014-02-10 10:26:40

WICEPREZYDENT

ZASTĘPCA DYREKTORA DEPARTAMENTU
GEODEZJA MIASTA

Janusz Hajdukowski

Sławomir Skorupa

KIEROWNIK REFERATU

Bożena Małach

Załącznik nr ³³..... do Zarządzenia
Nr 101/2014 Prezydenta Miasta Elbląg
z dnia 17.03..... 2014 r.

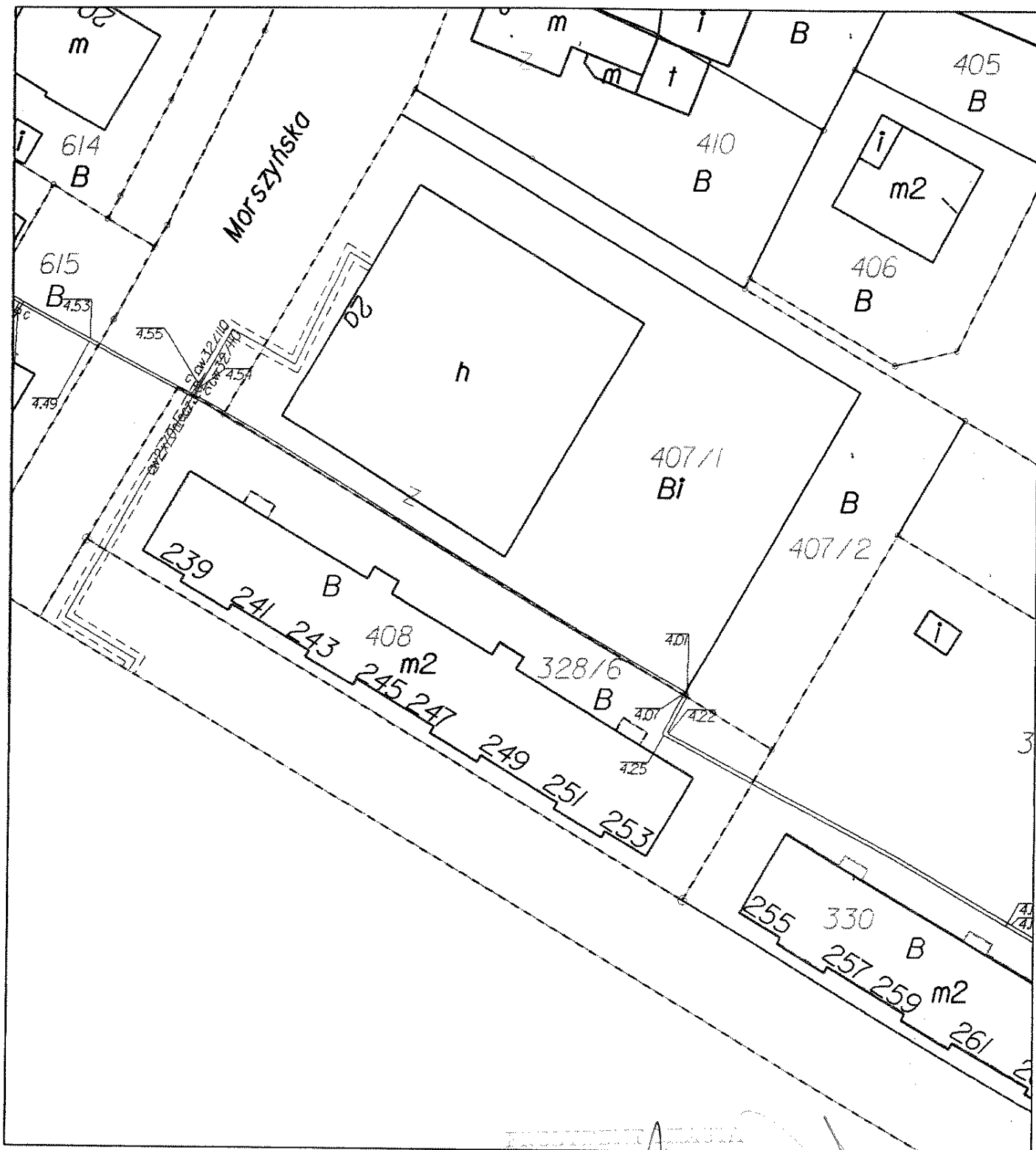

C:\lesip_v8\work.dgn 2014-02-10 11:28:10

ZASTĘPCA DYREKTORA DEPARTAMENTU
GEODETA MIASTA

Stawomir Skorupa

WICEPREZYDENT

Janusz Hajdukowski

KIEROWNIK BIURO

Bożena Małz

Załącznik nr 36 do Zarządzenia
Nr 104/2014 Prezydenta Miasta Elbląg
z dnia 17.03.2014 r.

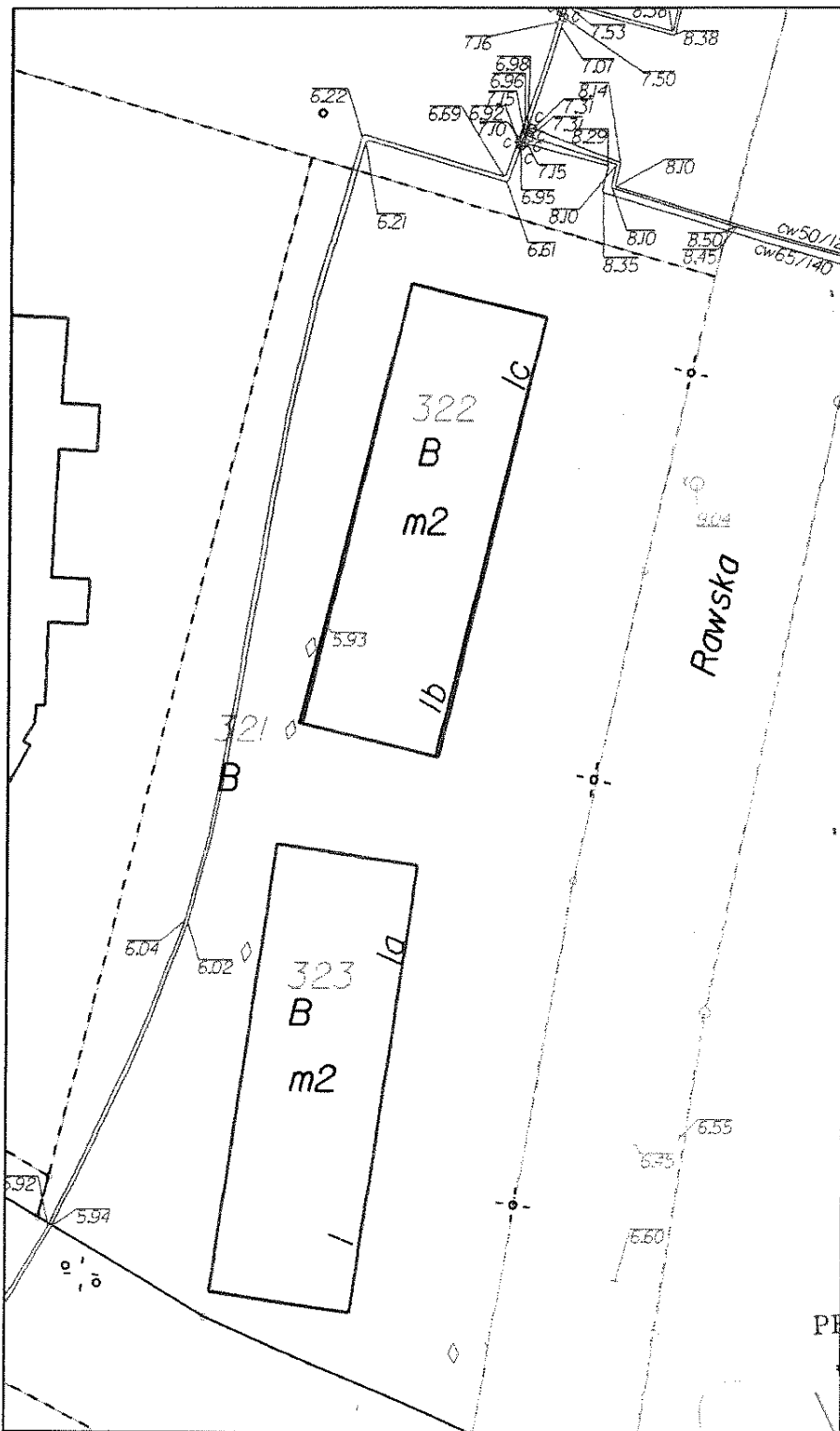

C:\esip_v8\work.dgn 2014-02-10 10:29:31

PREZYDENT MIASTA

Jerzy Wilk

WICEPREZYDENT

Janusz Hajdukowski

ZASTĘPCA DYREKTORA DEPARTAMENTU
GEODETA MIASTA

Sławomir Skorupa

KIEROWNIK REFERATU

Bożena Małz

Załącznik nr 35 do Zarządzenia
Nr OH./2014 Prezydenta Miasta Elbląg
z dnia 17.03 2014 r.

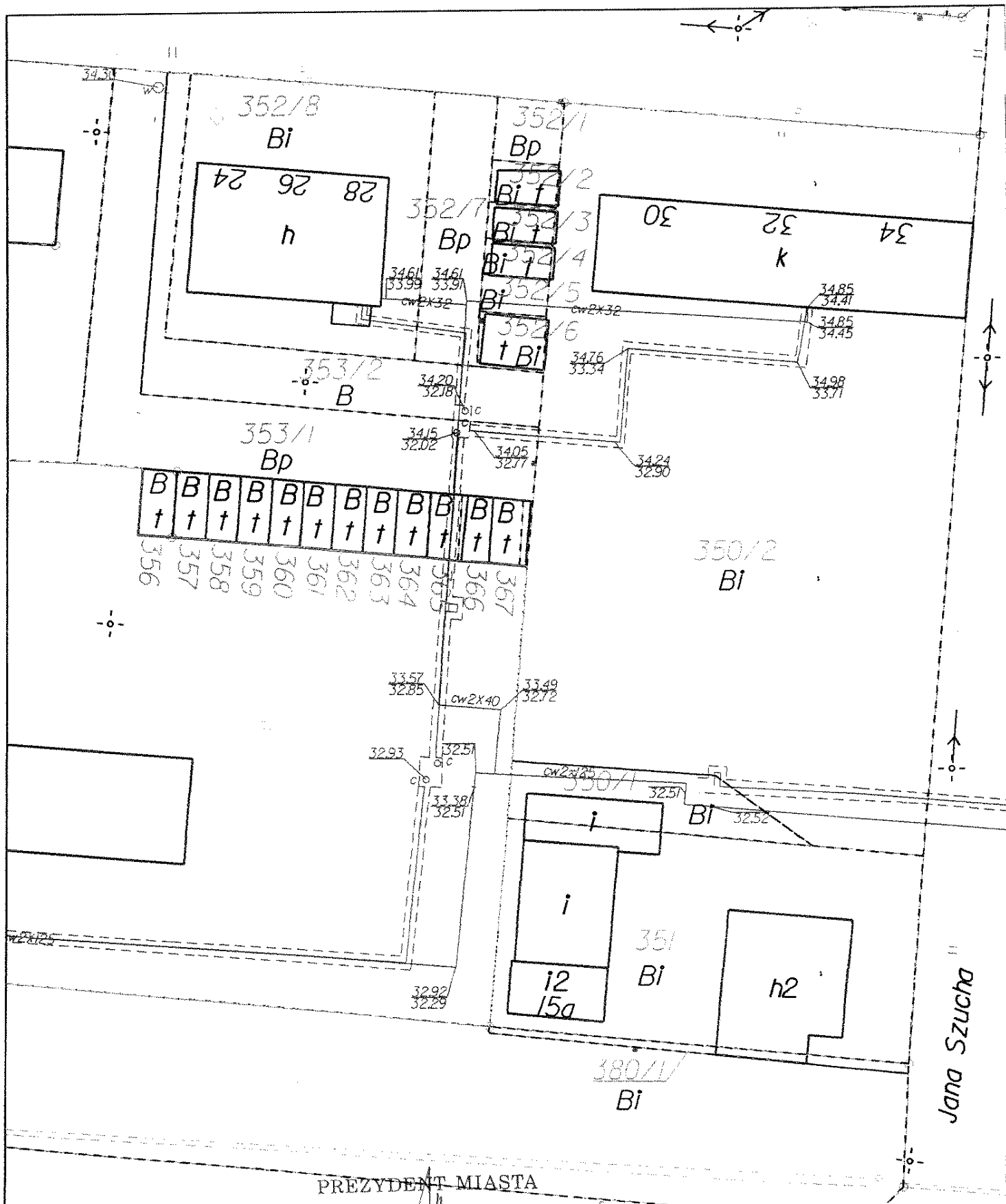

C:\lesip_v8\work.dgn 2014-02-10 10:13:28

Załącznik nr 40 do Zarządzenia
 Nr 101/2014 Prezydenta Miasta Elbląg
 z dnia 17.03.2014 r.

Jerzy Wilk

ZASTĘPCA DYREKTORA DEPARTAMENTU
 GEODETA MIASTA

Sławomir Skorupa

WICEPREZYDENT

Janusz Hajdukowski
 Bożena M...

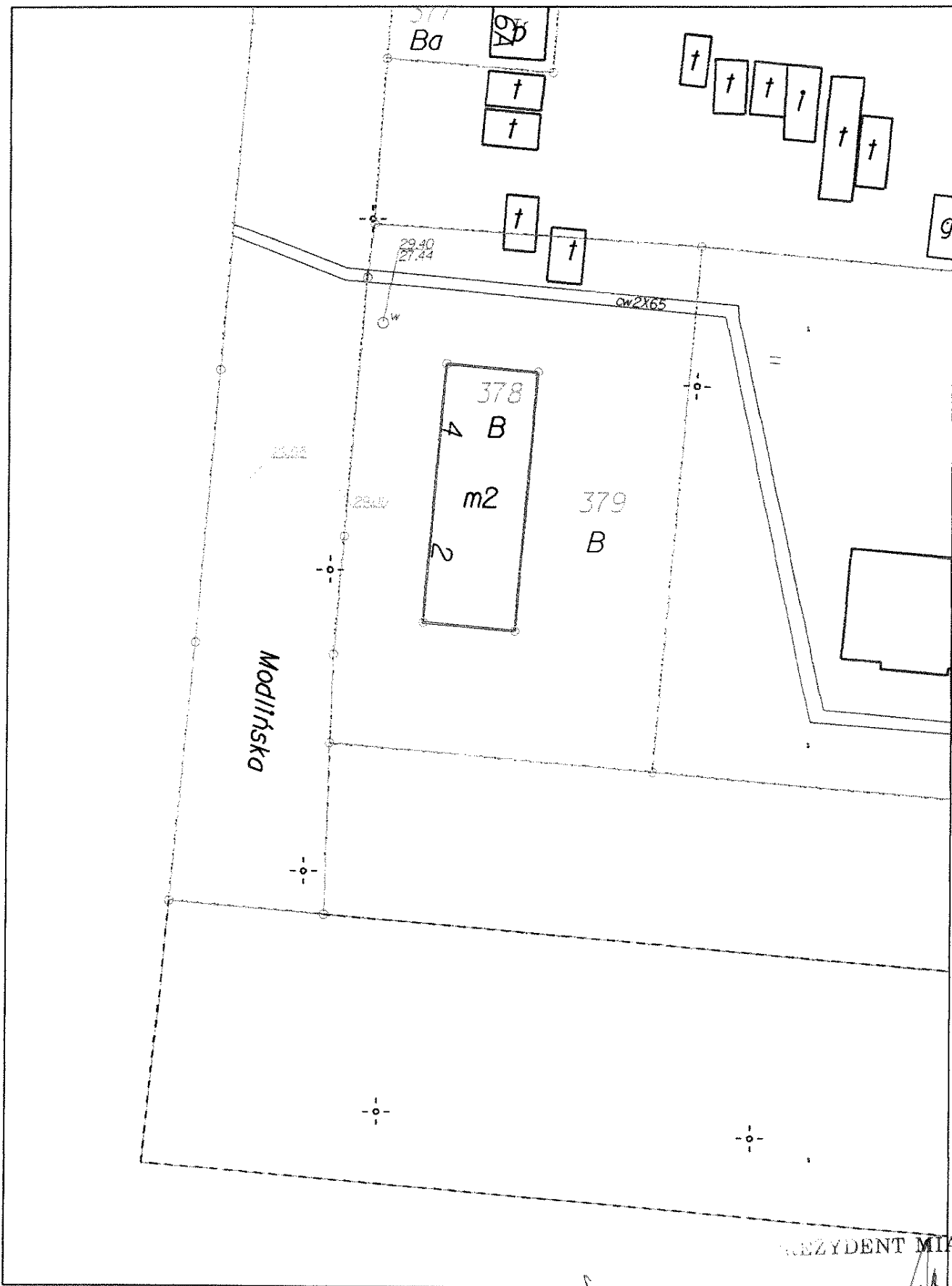

C:\esip_v8\work.dgn 2014-02-10 10:16:00

PREZYDENT MIASTA

Jerzy Wilk

Załącznik nr 41 do Zarządzenia
 Nr 104/2014 Prezydenta Miasta Elbląg
 z dnia 17.02.2014

WICEPREZYDENT

Janusz Hajdukowski

ZASTĘPCA DYREKTORA DEPARTAMENTU
 GEODETA MIAST

Sławomir Skorupa

BIUROWSKI REZERWATU

Bożena Malz

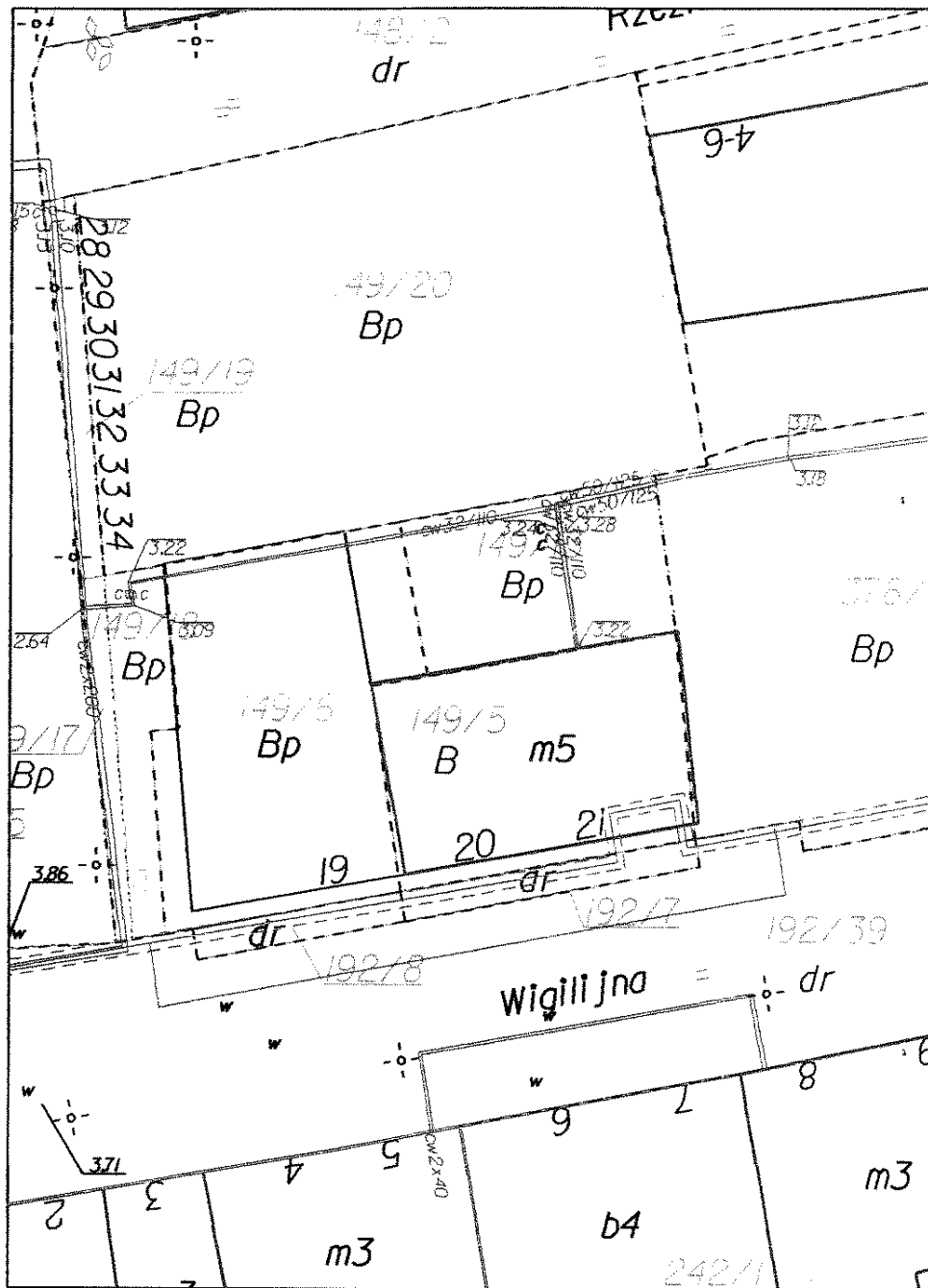

C:\esip_v8\work.dgn 2014-02-10 13:37:45

PREZYDENT MIASTA

Jerzy Wilk

WICEPREZYDENT

Janusz Hajdukowski

Załącznik nr do Zarządzenia
 Nr 101/2014 Prezydenta Miasta Elbląg
 z dnia 2014 r.

ZASTĘPCA DYREKTORA DEPARTAMENTU
 GEODETA MIASTA

Sławomir Skorupa

KIEROWNIK
Bożena Wiat

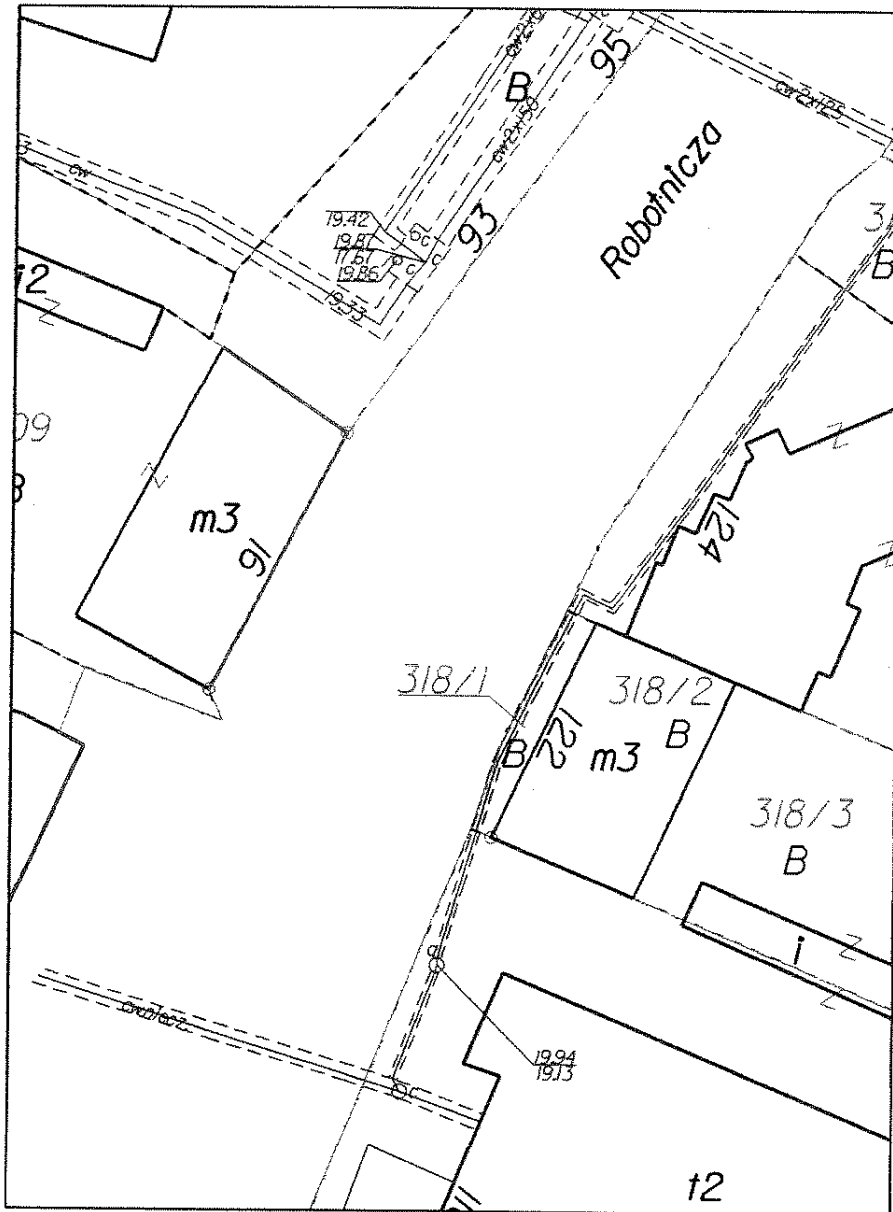

C:\esip_v8\work.dgn 2014-02-10 10:04:43

PREZYDENT MIASTA

Jerzy Wilk

WICEPREZYDENT

Janusz Hajdukowski

ZASTĘPCA DYREKTORA DEPARTAMENTU
GEODETA MIASTA

Sławomir Skorupa

KIEROWNIK BIURETU

Bożena Małz

Załącznik nr 56 do Zarządzenia
Nr 104/2014 Prezydenta Miasta Elbląg
z dnia 13.03.2014 r.



C:\esip_v8\work.dgn 2014-02-10 10:33:28

WICEPREZYDENT

Janusz Hajdukowski

Załącznik nr 48 do Zarządzenia
 Nr 1011/2014 Prezydenta Miasta Elbląga
 z dnia 17.02.2014 r.

PREZYDENT MIASTA

Jerzy Wilk

ZASTĘPCA DYREKTORA DEPARTAMENTU
 GEODETA MIASTA

Stawomir Skorupa

KIEROWNIK BIURO

Bożena Malec



C:\esip_v8\work.dgn 2014-02-10 11:24:24

WICEPREZYDENT ZASTĘPCA DYREKTORA DEPARTAMENTU
GEODETA MIASTA *Jerzy Wilk*
 TROJNICKI KLIENTURU

Załącznik nr do Zarządzenia
 Nr CH./2014 Prezydenta Miasta Elbląg
 z dnia 2014 r.

Muszej Hajdukowski

Stawomir Skorupa

Bożena Małach

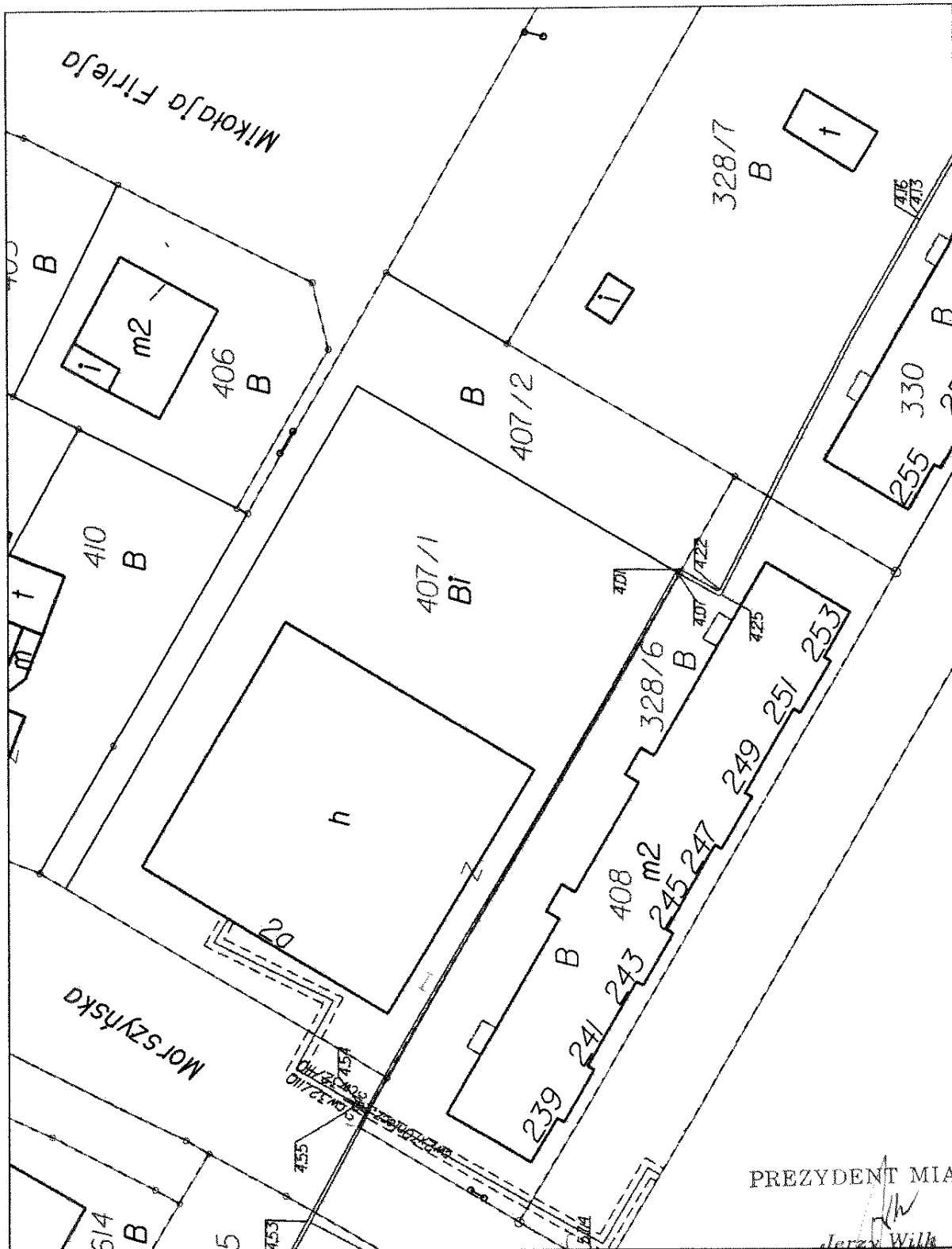

C:\esip_98\work\dgn 2014-02-20 13:01:43

Załącznik nr 50 do Zarządzenia

Nr 104/2014 Prezydenta Miasta Elbląg

z dnia 19.03.2014

VICEPREZYDENT

ZASTĘPCA DYREKTORA DEPARTAMENTU
GEODETA MIASTA

KIEROWNIK REPERATU

Janusz Hajdukowski

Stawomir Skorupa

Bożena Malcz

PREZYDENT MIASTA

Jerzy Wilk

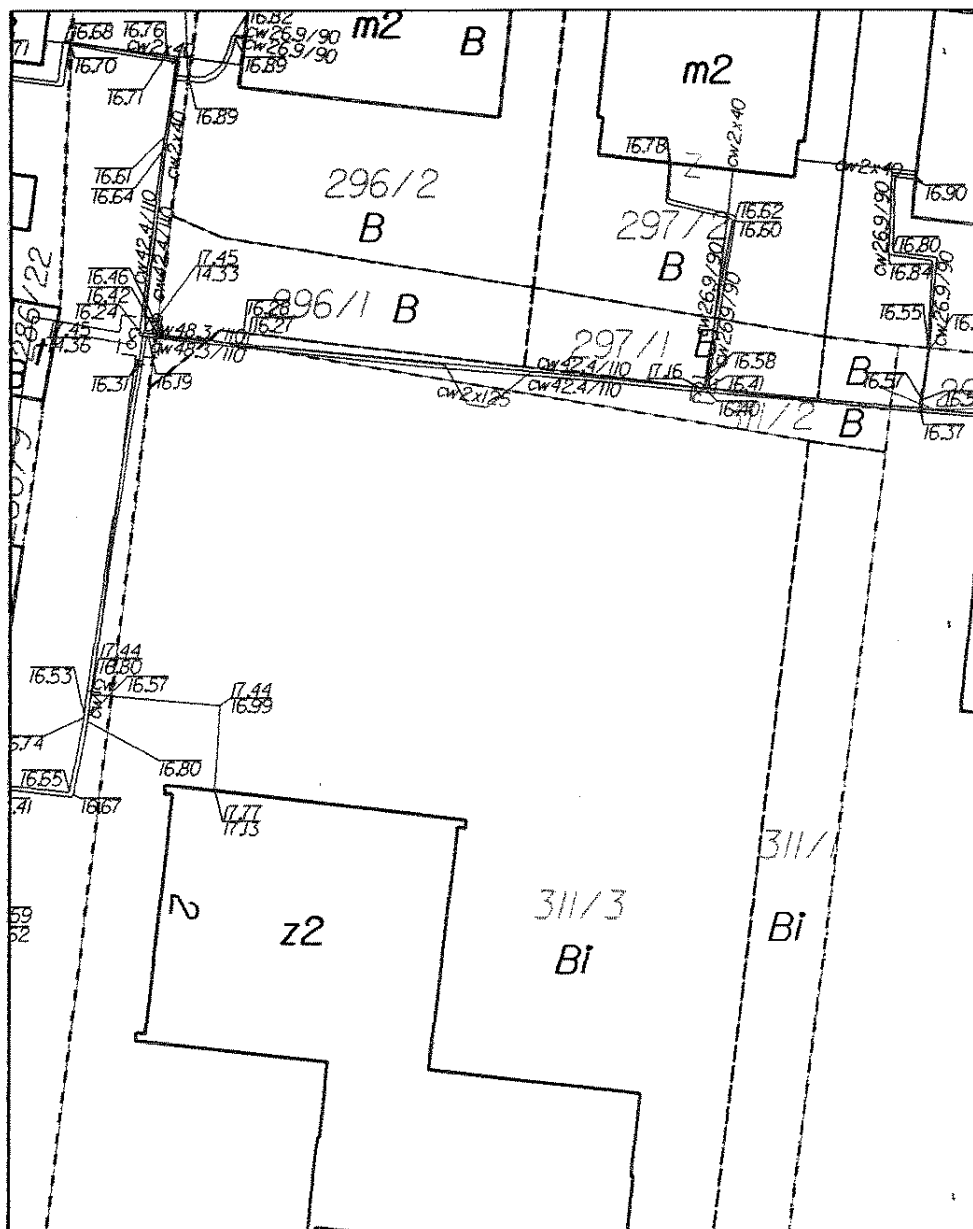

C:\esip_v8\work.dgn 2014-02-10 09:40:15

PREZYDENT MIASTA

Jerzy Wilk

ZASTĘPCA DYREKTORA DEPARTAMENTU
GEODETA MIASTA

Sławomir Skorupa

WICEPREZYDENT

Janusz Hajdukowski

Załącznik nr 57 do Zarządzenia
Nr 04./2014 Prezydenta Miasta Elbląg
z dnia 17.02.2014 r.

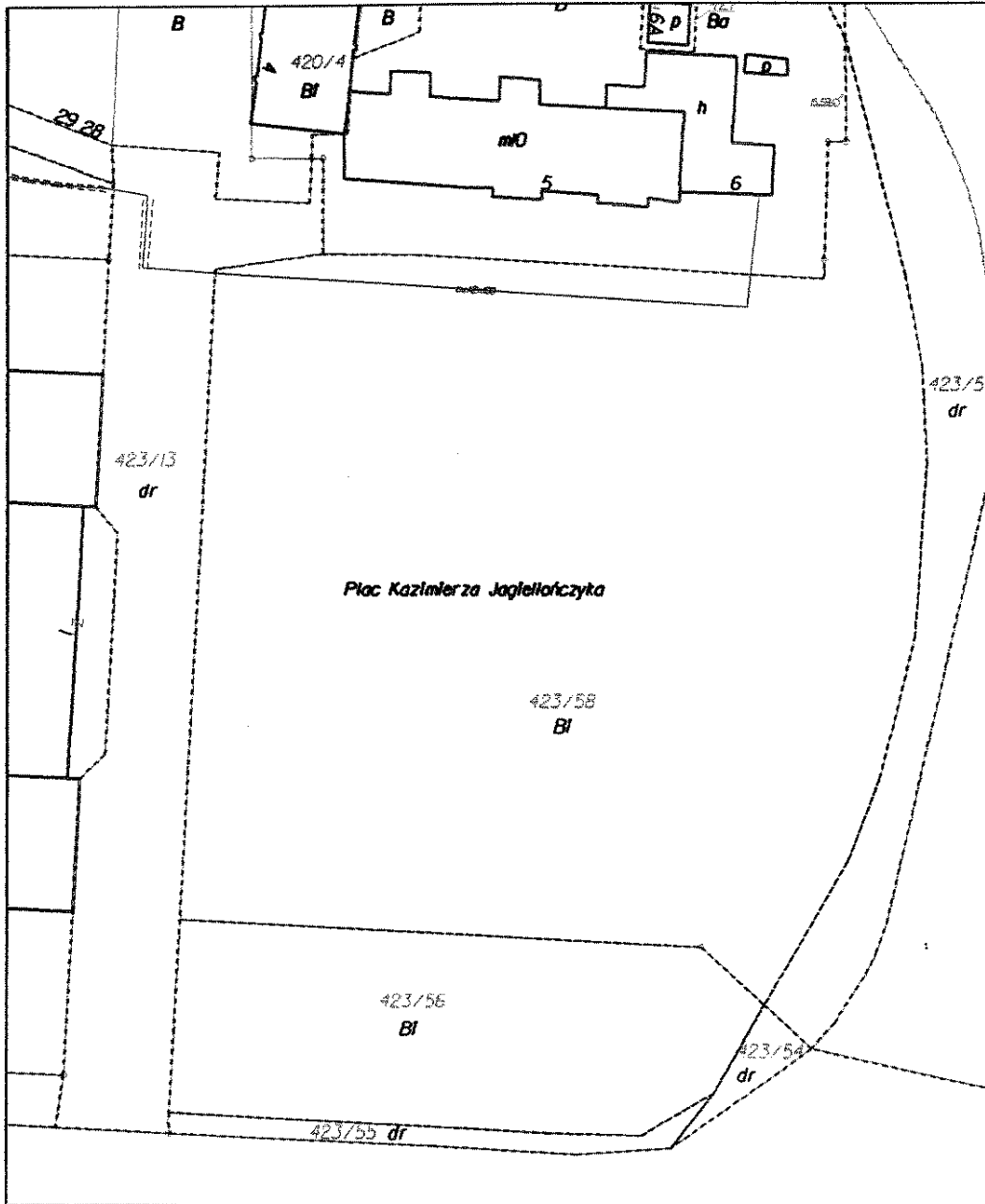

C:\esip_v8\work.dgn 2014-02-10 10:05:45

PREZYDENT MIASTA

Jerzy Wilk

WICEPREZYDENT

Janusz Hajdukowski

ZASTĘPCA DYREKTORA DEPARTAMENTU
GEODETA MIASTA

Sławomir Skorupa

INŻYNIER REPERTARU

Bożena Melz

Załącznik nr ⁵³..... do Zarządzenia
Nr ¹⁰...../2014 Prezydenta Miasta Elbląg
z dnia ^{17.03}..... 2014 r.

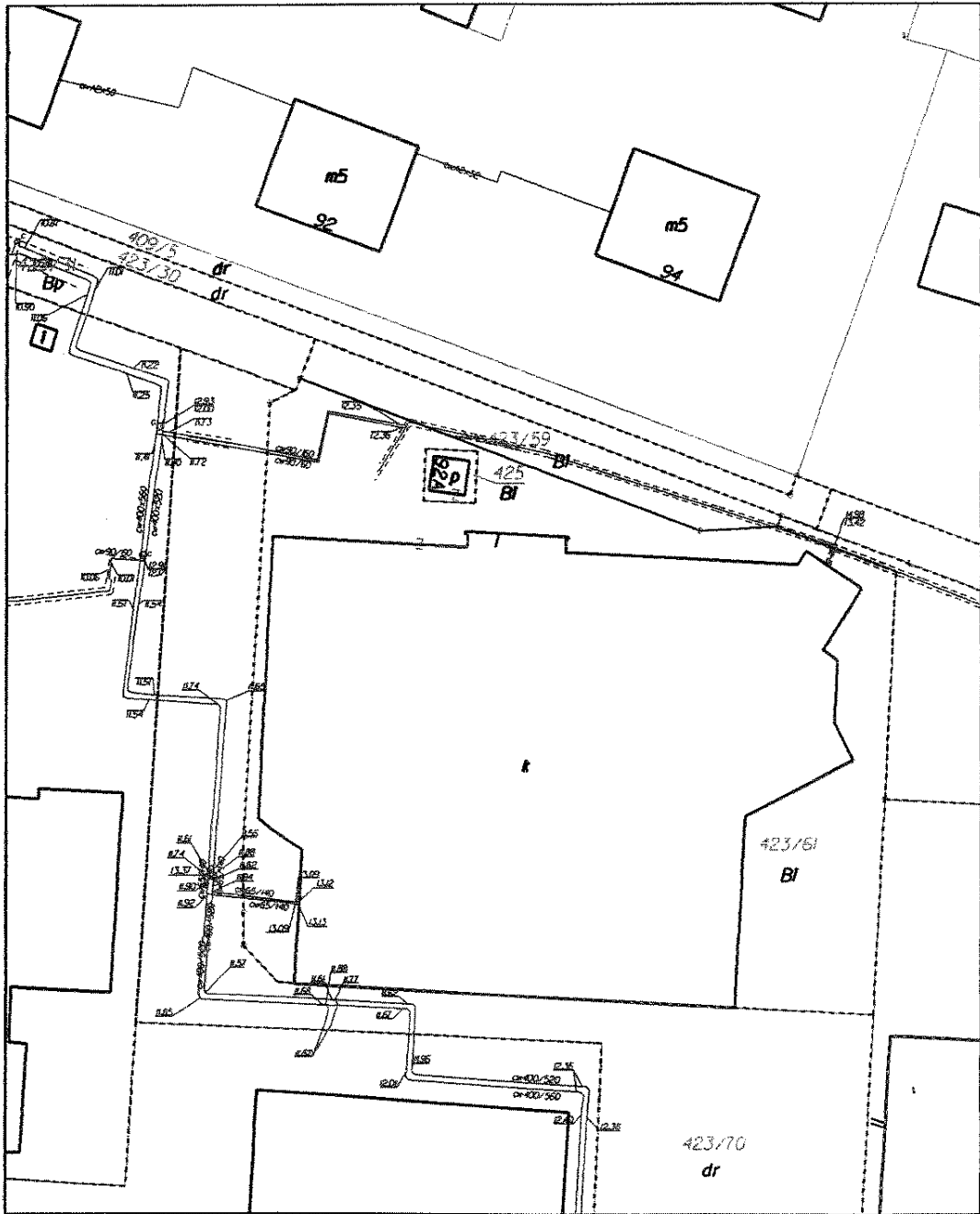

C:\esip_v8\work.dgn 2014-02-10 10:07:16

PREZYDENT MIASTA

Jerzy Wilk

WICEPREZYDENT

Janusz Hajdukowski

ZASTĘPCA DYREKTORA DEPARTAMENTU
GEODETA MIASTA

Sławomir Skorupa

KIEROWNIK BIURENAU

Bożena Maiz

Załącznik nr ⁵⁷ do Zarządzenia
Nr ~~10~~ /2014 Prezydenta Miasta Elbląg
z dnia ~~19.02~~ 2014 r.

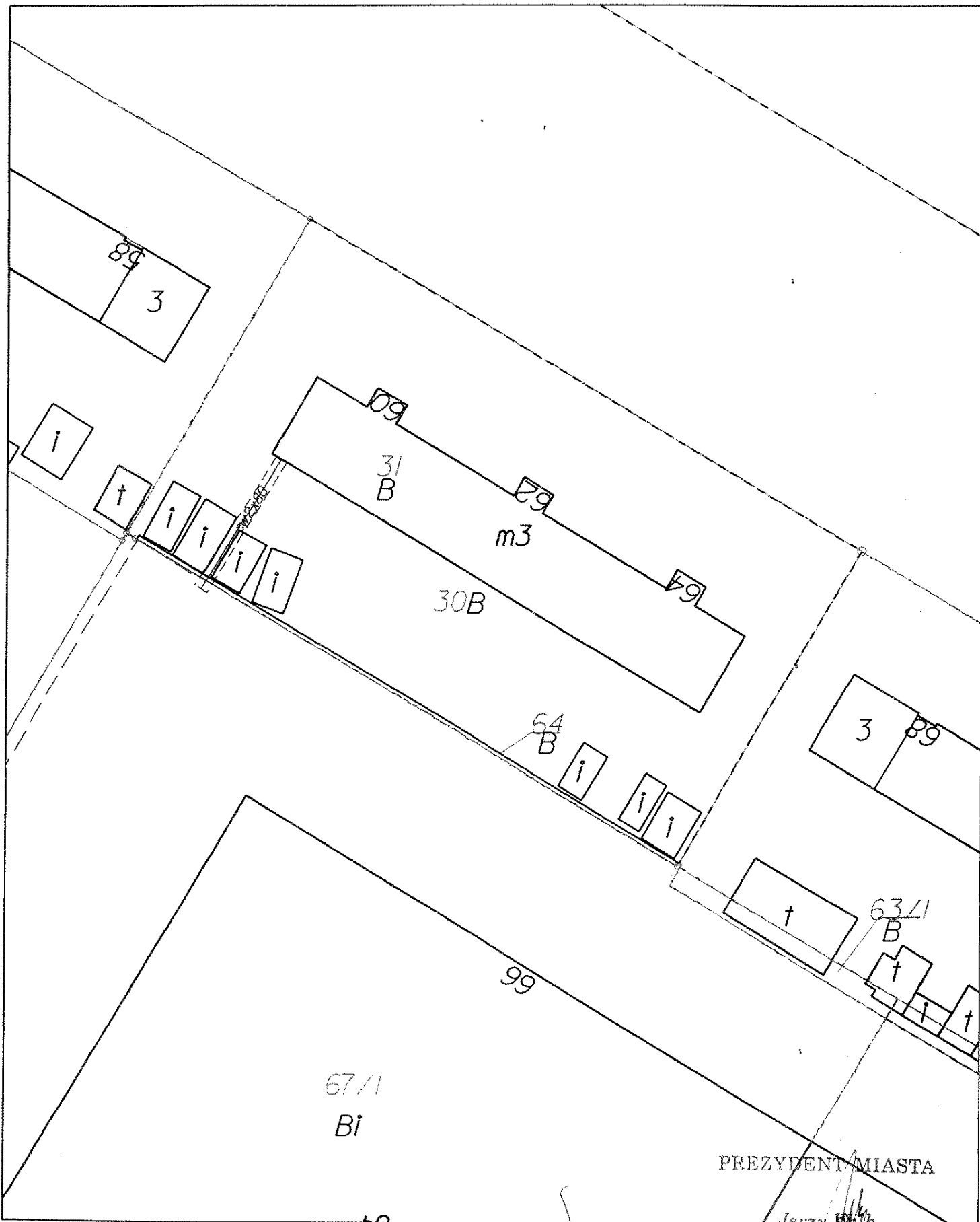

C:\lesip_v8\work.dgn 2014-02-10 11:50:04

WICEPREZYDENT

ZASTĘPCA DYREKTORA DEPARTAMENTU
 GEODETA MIASTA TERENOWEGO REPERATU

Załącznik nr 51 do Zarządzenia
 Nr 104/2014 Prezydenta Miasta Ełbląg
 z dnia 17.03.2014 r.

Stawomir Skorupa

Bożena Marz

PREZYDENT MIASTA

Jerzy [Signature]

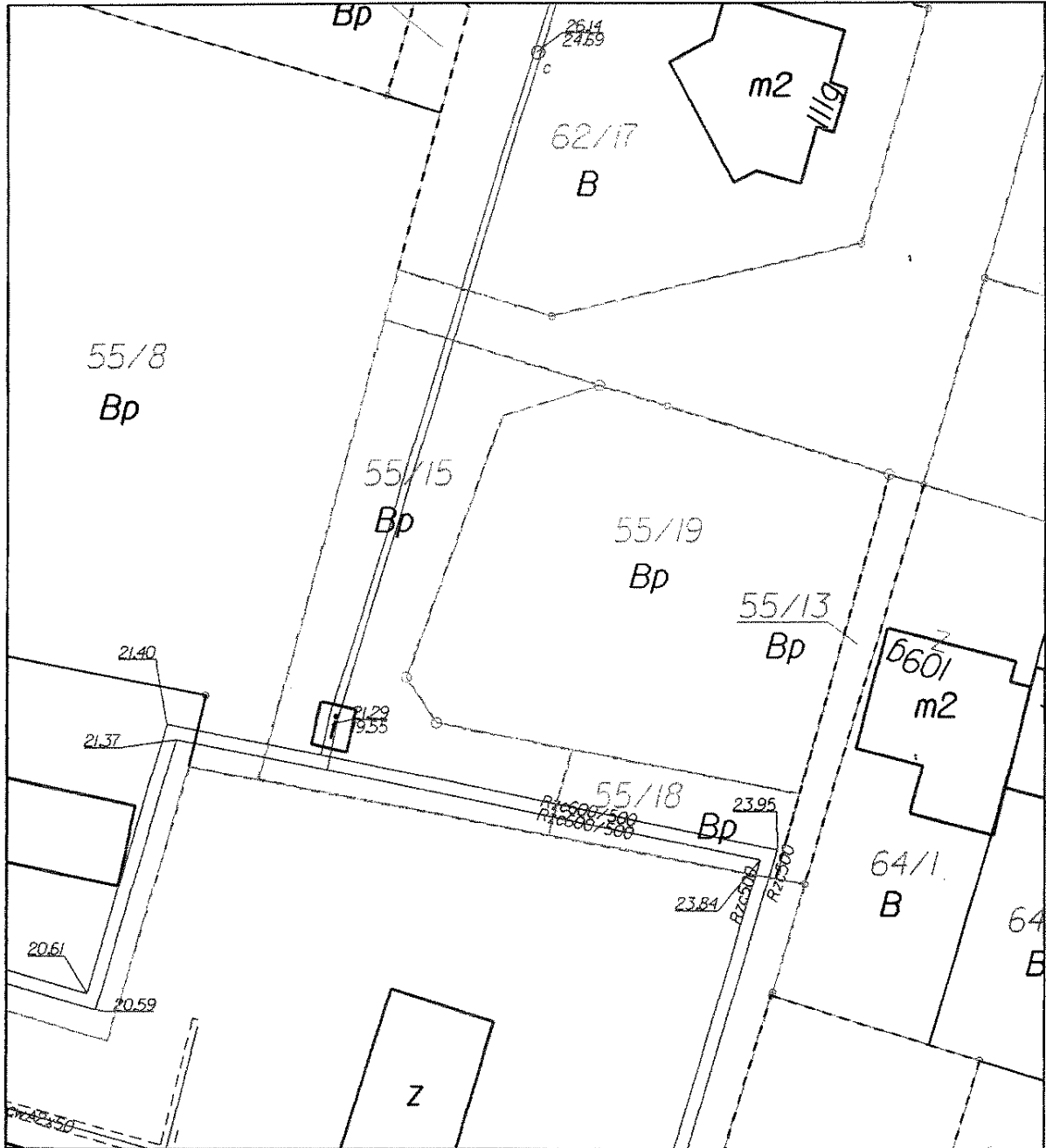

C:\esip_v8\work.dgn 2014-02-10 11:29:27

PREZYDENT MIASTA

Jerzy Wilk

WICEPREZYDENT

Janusz Hajdukowski

ZASTĘPCA DYREKTORA DEPARTAMENTU
GEODETA MIASTA

Sławomir Skorupa

KIEROWNIK REFERATU

Bożena Malec

Załącznik nr ⁵⁶..... do Zarządzenia
Nr 104/2014 Prezydenta Miasta Elbląg
z dnia 13.03..... 2014 r.

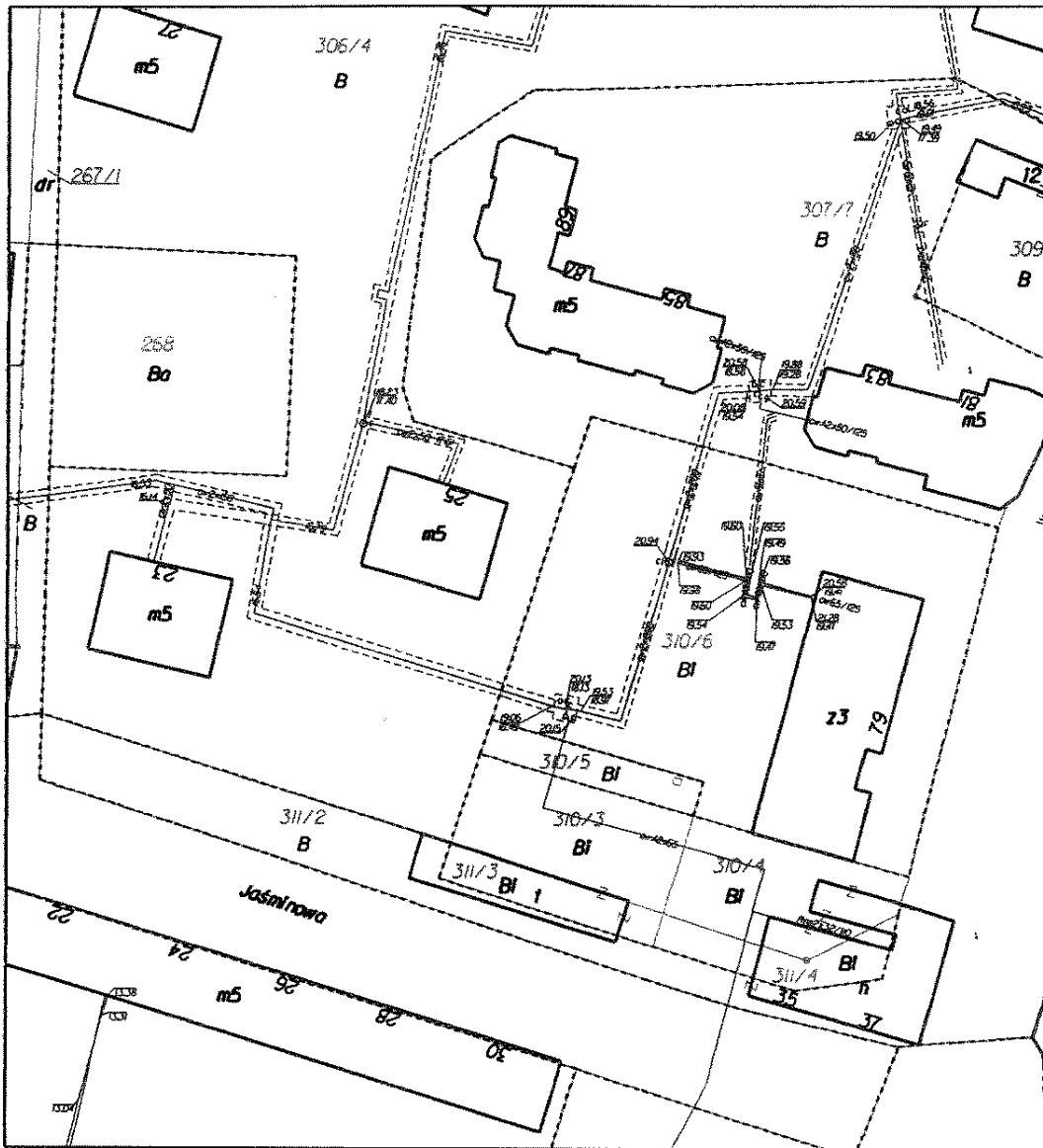

C:\esip_v8\work.dgn 2014-02-10 10:08:39

PREZYDENT MIASTA

JK
Jerzy Wilk

WICEPREZYDENT

JH
Janusz Hajdukowski

ZASTĘPCA DYREKTORA DEPARTAMENTU
GEODEZA MIASTA I KARTOGRAFII

SS
Sławomir Skorupa

BM
Bożena Małach

Załącznik nr ⁵² do Zarządzenia
Nr ¹⁰./2014 Prezydenta Miasta Elbląg
z dnia ^{17.03}..... 2014 r.

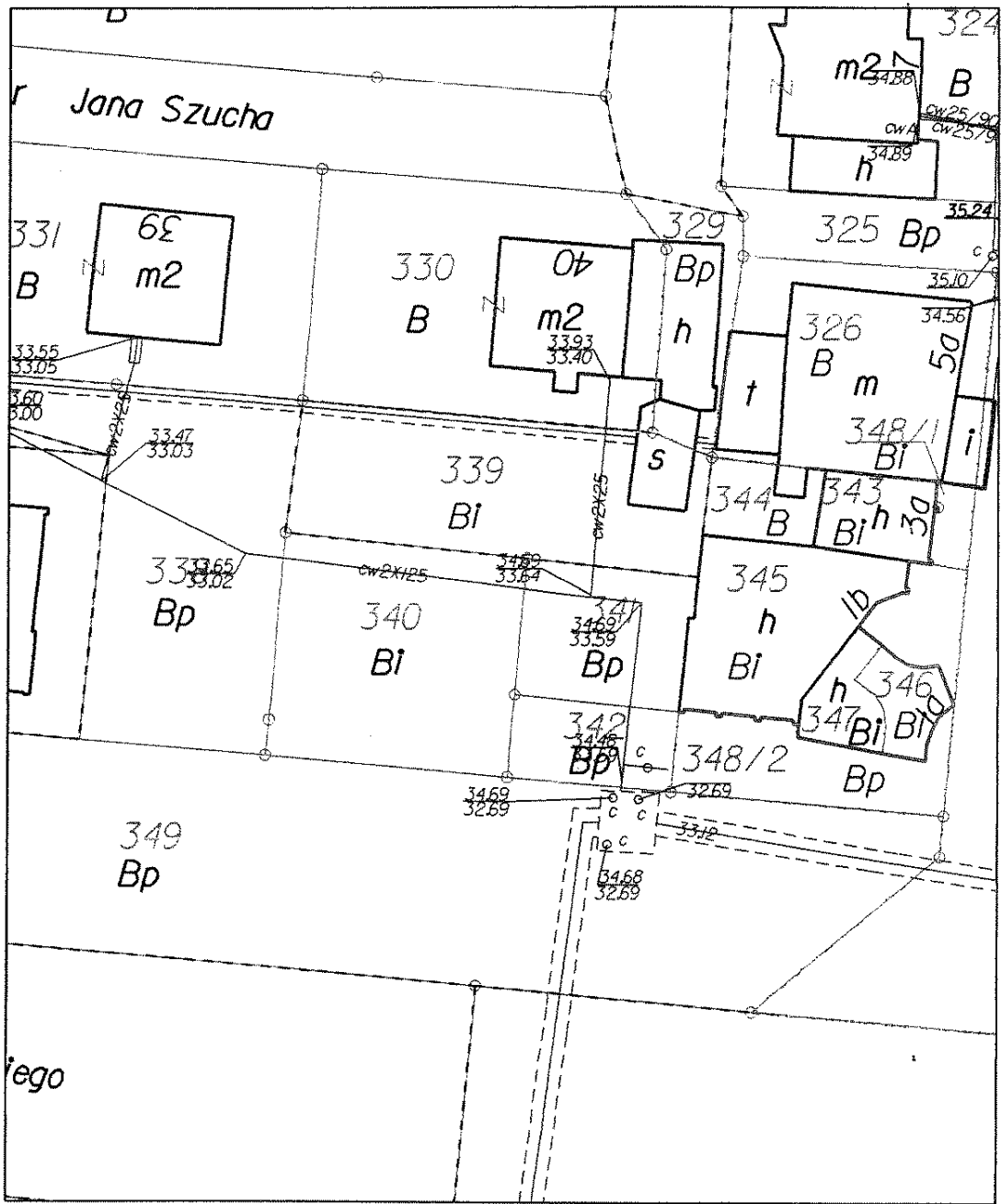

C:\lesip_v8\work.dgn 2014-02-10 10:39:45

PREZYDENT MIASTA

Jerzy Wilk

WICEPREZYDENT

Janusz Hajdukowski

ZASTĘPCA DYREKTORA DEPARTAMENTU
GEODETA MIASTA

Sławomir Skorupa

KIEROWNIK ILUSTRACJI

Bożena Matcz

Załącznik nr 58 do Zarządzenia
Nr 11/2014 Prezydenta Miasta Elbląg
z dnia 19.03.2014 r.

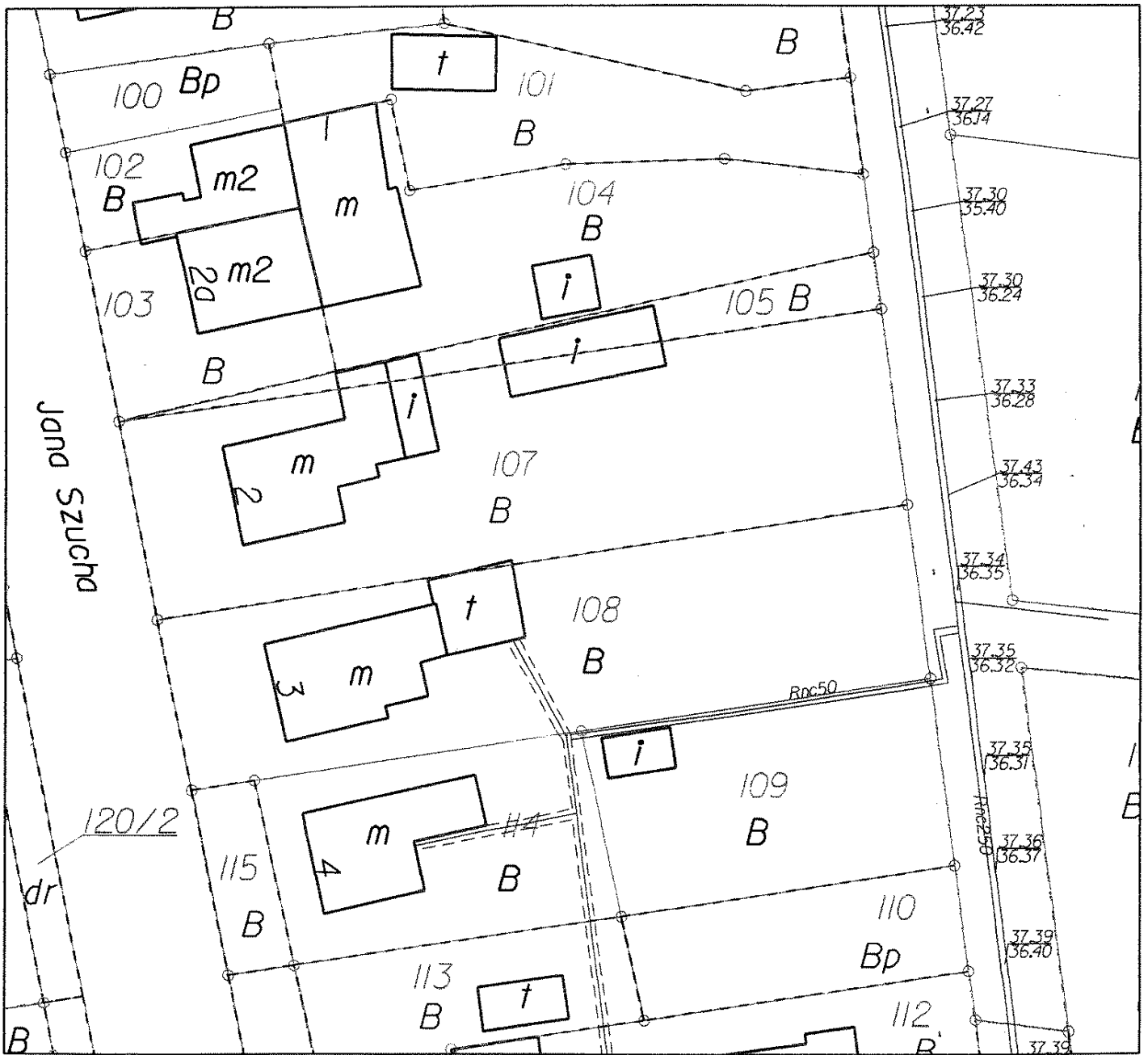

C:\esip_v8\work.dgn 2014-02-10 10:40:41

PREZYDENT MIASTA

Jerzy Wilk

WICEPREZYDENT

Janusz Hajdukowski

ZASTĘPCA DYREKTORA DEPARTAMENTU
GEODETA MIASTA KIEROWNIK BIURENIA

Sławomir Skorupa

Basenka Mielz

Załącznik nr 59 do Zarządzenia
 Nr 101/2014 Prezydenta Miasta Elbląg
 z dnia 17.03.2014 r.

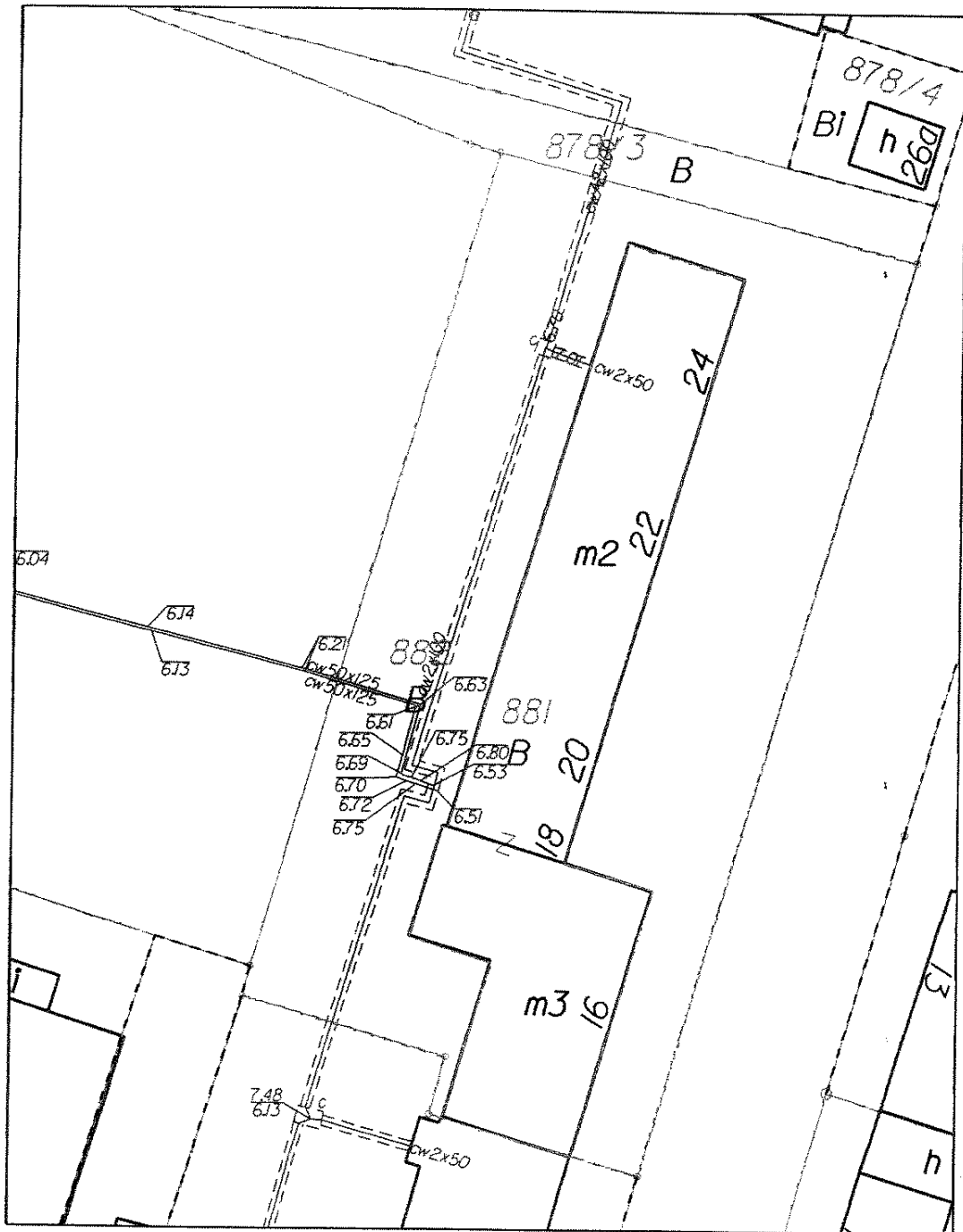

C:\lesip_v8\work.dgn 2014-02-10 11:31:11

WICEPREZYDENT

Janusz Hajdukowski

Załącznik nr 60 do Zarządzenia
 Nr 101./2014 Prezydenta Miasta Elbląg
 z dnia 17.02.2014 r.

ZASTĘPCA DYREKTORA DEPARTAMENTU
 GEODETA MIASTA

Stawomir Skorupa

PREZYDENT MIASTA

Jerzy Wilk

KIEROWNIK DEPARTAMENTU

Bożena Malz

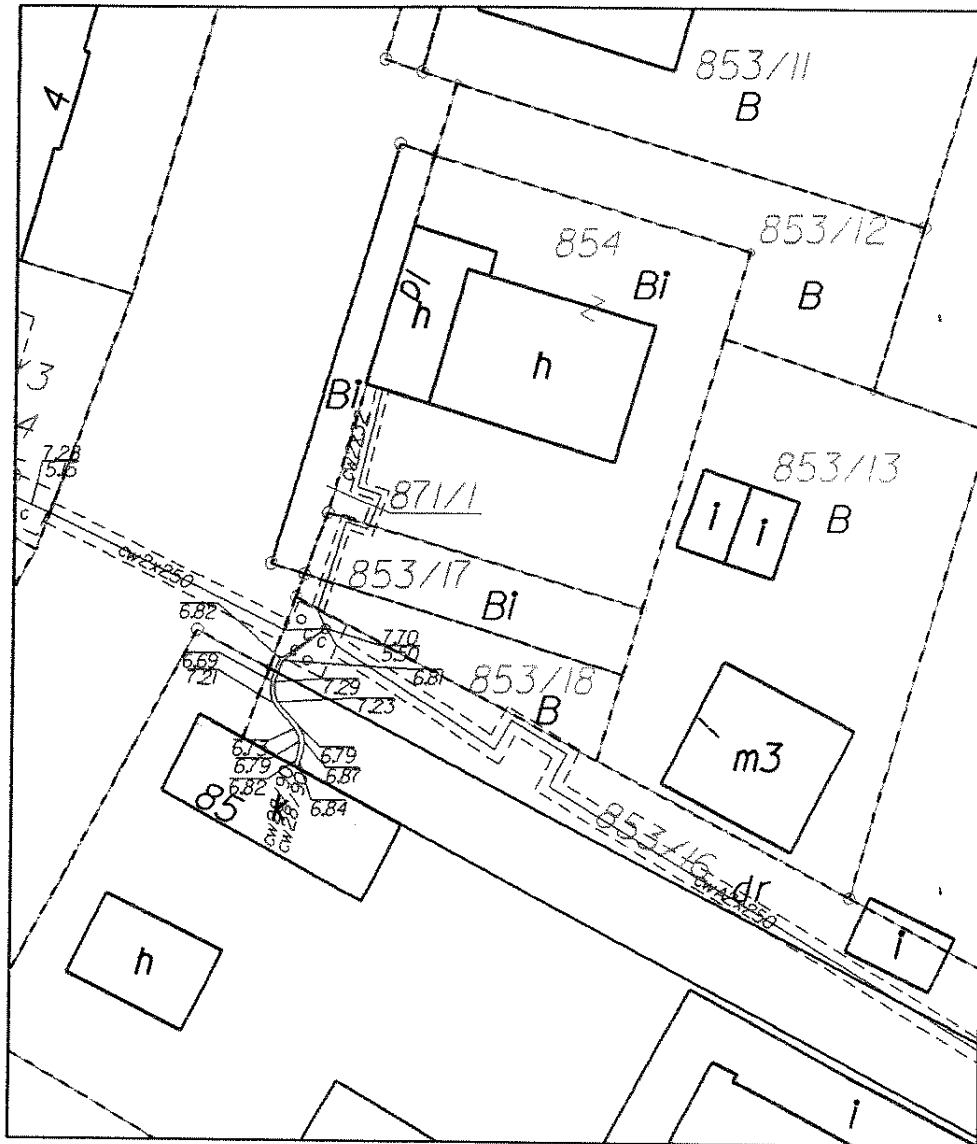

C:\lesip_v8\work.dgn 2014-02-10 11:35:30

PREZYDENT MIASTA

Jerzy Wilk

WICEPREZYDENT

Janusz Hajdukowski

ZASTĘPCA DYREKTORA DEPARTAMENTU
GEODETA MIASTA

Sławomir Skorupa

KIEROWNIK BIURO

Bożena Małach

Załącznik nr 67 do Zarządzenia
Nr 10/2014 Prezydenta Miasta Elbląg
z dnia 13.02 2014 r.

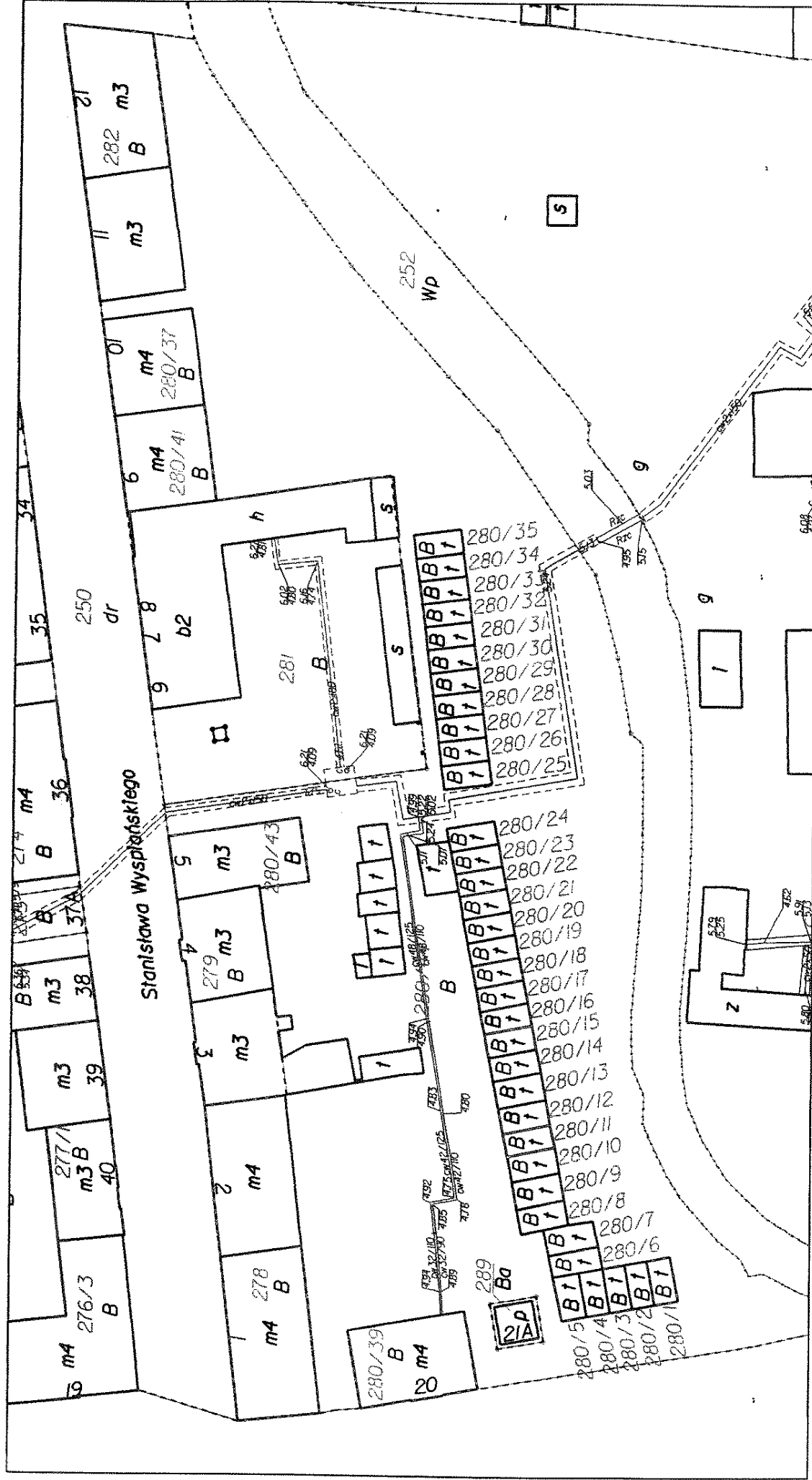

C:\esip_v8\work.dgn 2014-02-10 12:02:55

Załącznik nr 6? do Zarządzenia
 Nr 41./2014 Prezydenta Miasta Elbląg
 z dnia 14.03.2014 r.

ZASTĘPCA DYREKTORA DEPARTAMENTU
GEODETA MIASTA

Stawomir Skorupa
 Stawomir Skorupa

WIELOMIKROKADUKOWY
GEODETA MIASTA

Bożena Malcz
 Bożena Malcz

WICEPREZYDENT

Janusz Hajdukowski

PREZYDENT MIASTA

Jerzy Wilk
 Jerzy Wilk

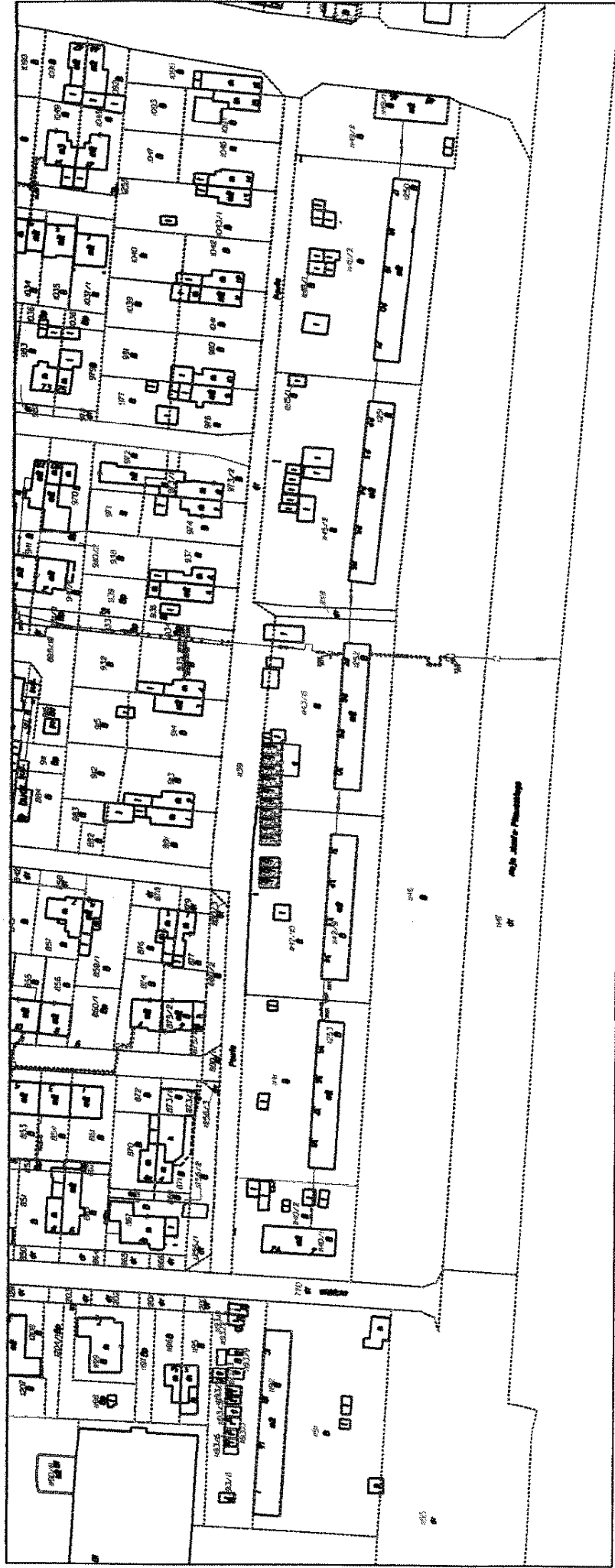

C:\esip_v8\work.dgn 2014-02-11 09:43:59

Załącznik nr 63 do Zarządzenia
 Nr 04./2014 Prezydenta Miasta Elbląg
 z dnia 17.02.2014 r.

PREZYDENT MIASTA
Jerzy Wilk

WICEPREZYDENT
Janusz Hajdukowski

ZASTĘPCA DYREKTORA DEPARTAMENTU
 GEODEZJA MIASTA
Stawomir Skorupa

WYDZIAŁ GEODEZJI
Małgorzata Malec
 Pożona Malec

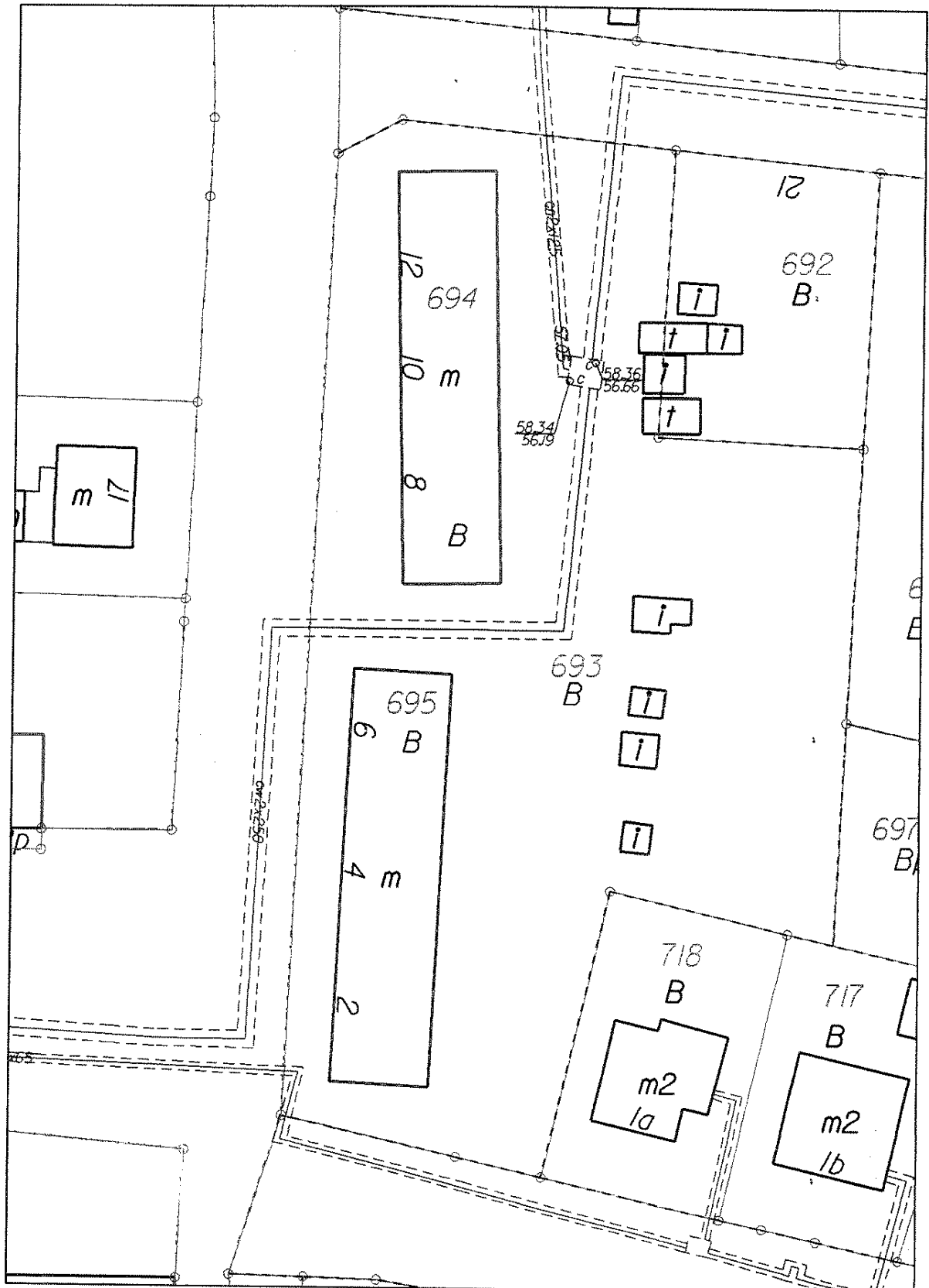

C:\esip_v8\work.dgn 2014-02-10 10:41:52

PREZYDENT MIASTA

WICEPREZYDENT

ZASTĘPCA DYREKTORA DEPARTAMENTU
GEODETA MIASTA

Jerzy Wilk

Załącznik nr *64* *Janisz Hajdukowski*
 do Zarządzenia
 Nr *10*./2014 Prezydenta Miasta Elbląg
 z dnia *17.02* 2014 r.

Sławomir Skorupa

KIEROWNIK
Bożena Malcz

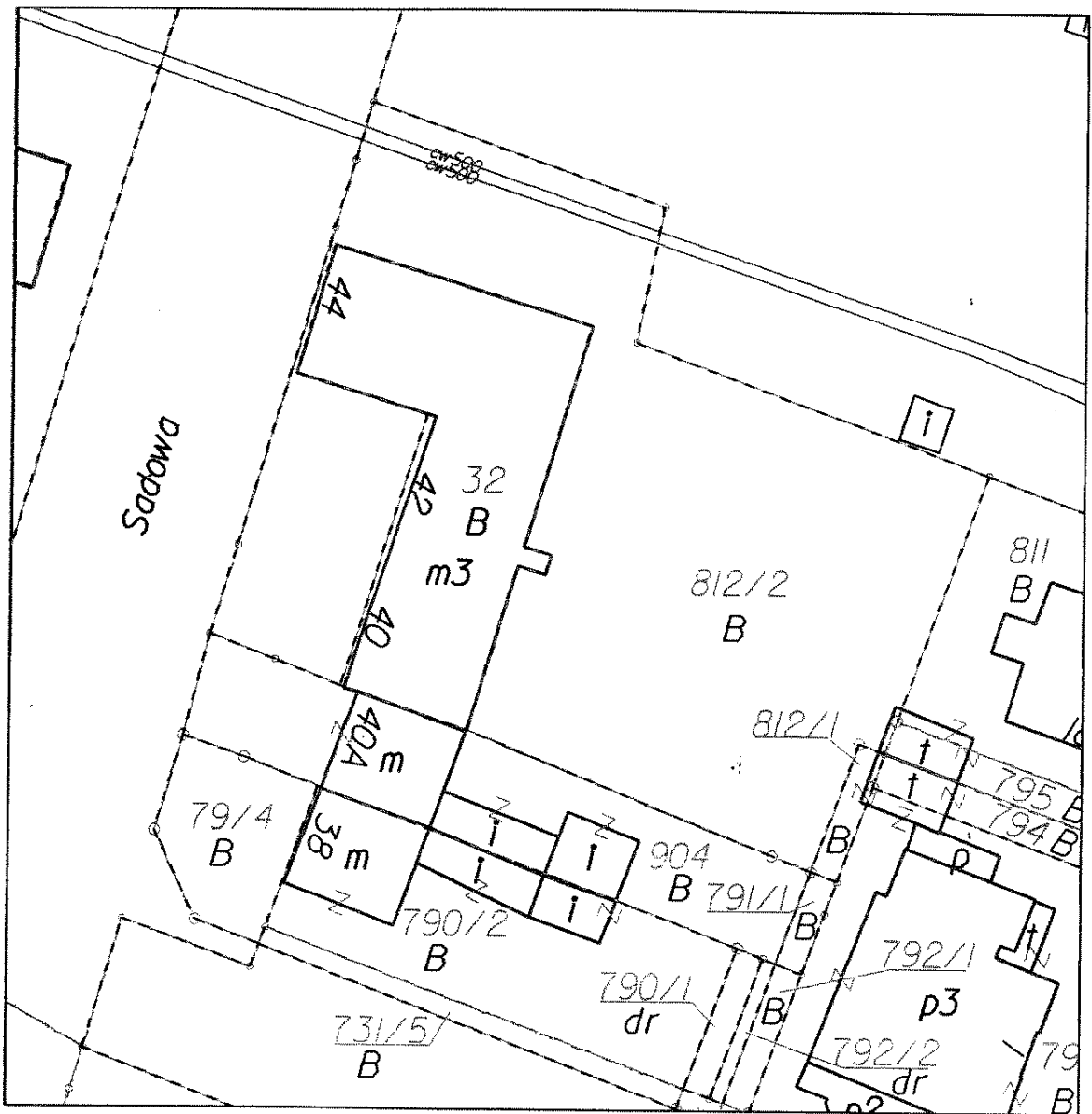

C:\lesip_v8\work.dgn 2014-02-10 11:36:40

PREZYDENT MIASTA

Jerzy Wilk

WICEPREZYDENT

Janusz Hajdukowski

ZASTĘPCA DYREKTORA DEPARTAMENTU
GEODETA MIASTA I URZĘDNIK REPERATU

Stawomir Skorupa

Bożena Nalcz

Załącznik nr ⁶⁵ do Zarządzenia
 Nr ¹⁰¹ /2014 Prezydenta Miasta Elbląg
 z dnia ^{17.03} 2014 r.

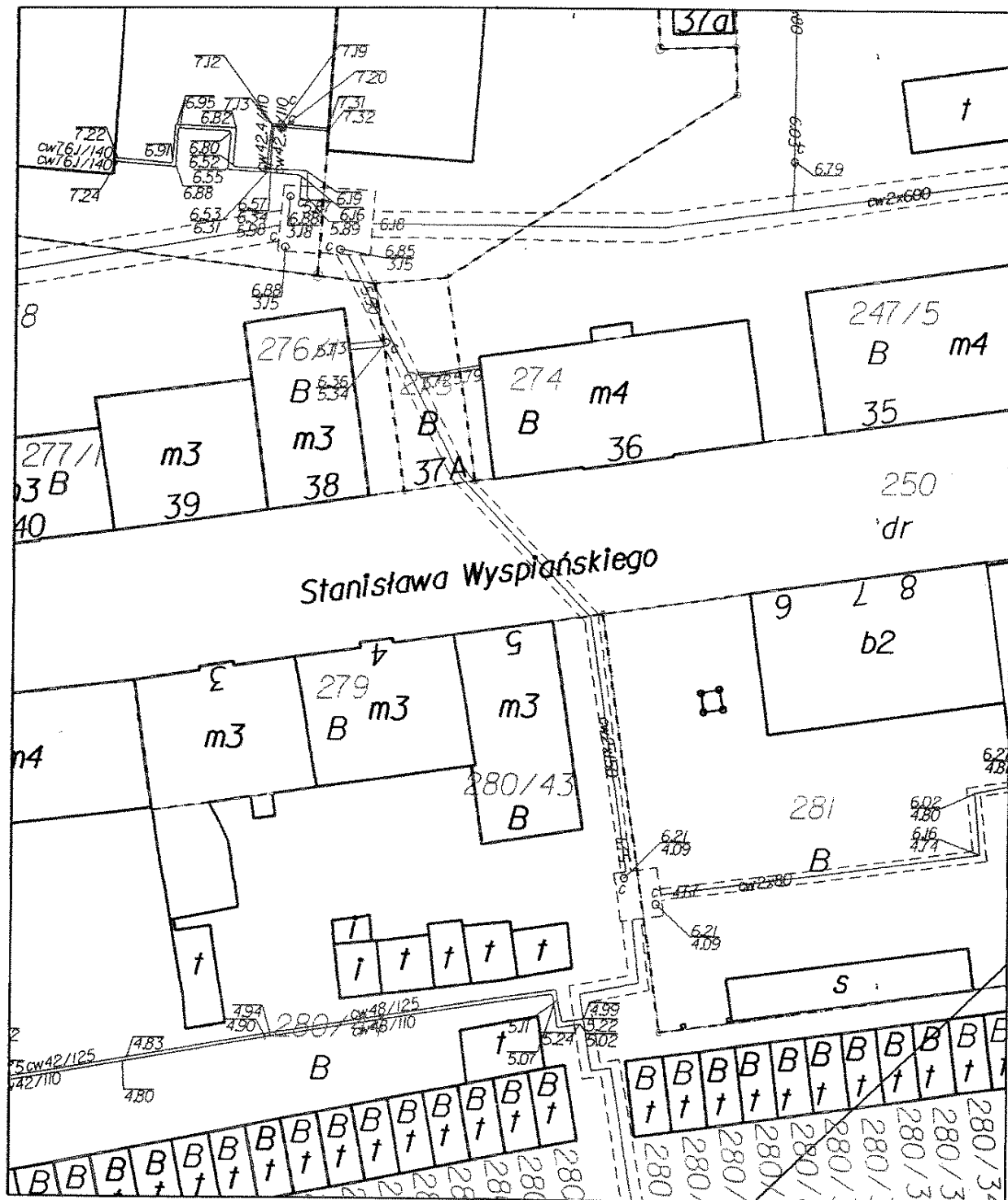

C:\lesip_v8\work.dgn 2014-02-11 08:40:53

WICEPREZYDENT

Janusz Hajdukowski

Załącznik nr 66 do Zarządzenia
Nr 1011/2014 Prezydenta Miasta Elbląg
z dnia 17.03.2014 r.

ZASTĘPCA DYREKTORA DEPARTAMENTU
GEODETA MIASTA

Sławomir Skorupa

PREZYDENT MIASTA

Jerzy Wilk

KIEROWNIK REPERTORIUM

Bożena Matz

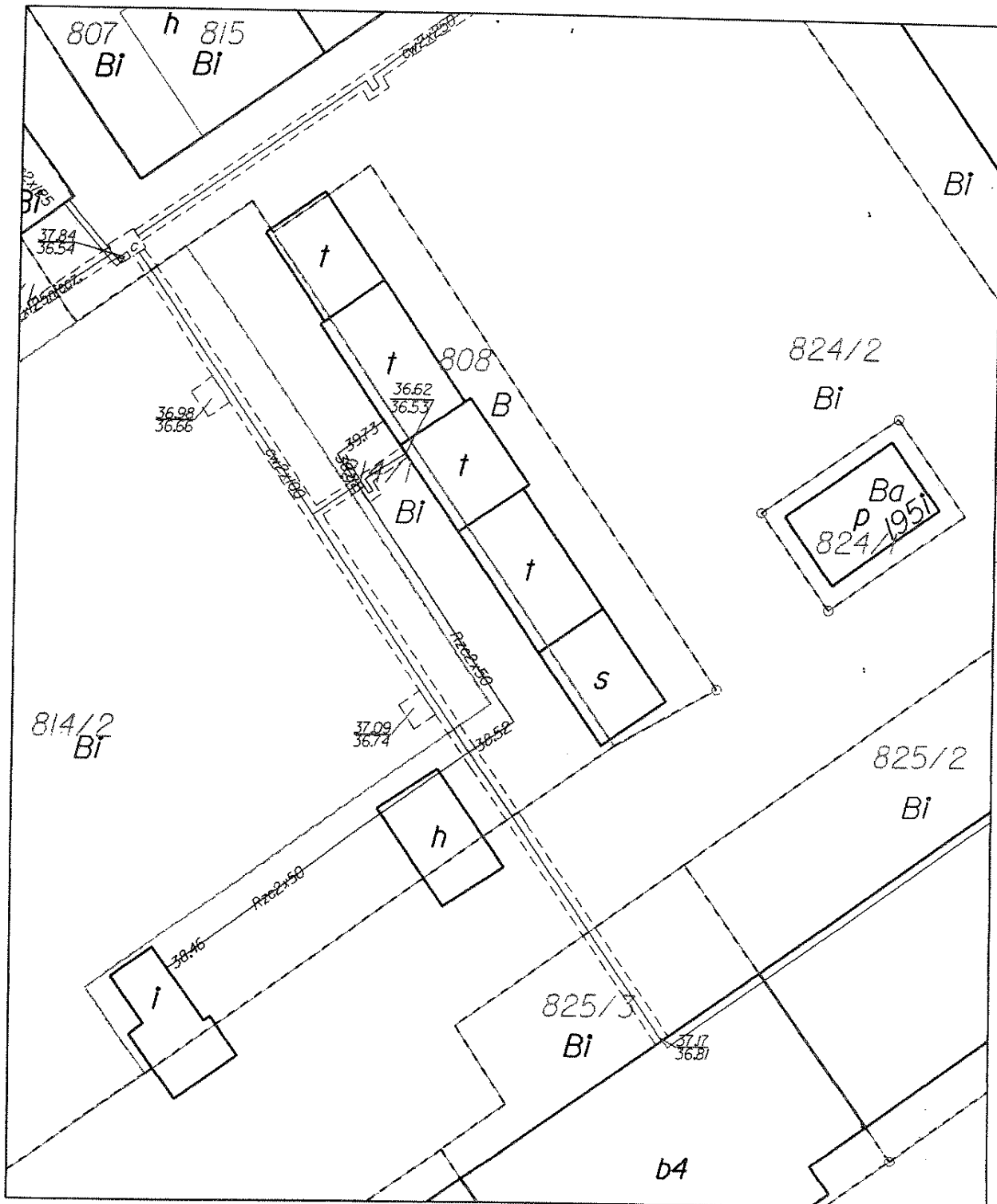

C:\lesip_v8\work.dgn 2014-02-10 10:43:05

PREZYDENT MIASTA

Jerzy Wilk

WICEPREZYDENT

Janusz Hajdukowski

ZASTĘPCA DYREKTORA DEPARTAMENTU
GEODETA MIASTA

Sławomir Skorupa

KIEROWNICZKA

Bożena Biliś

Załącznik nr 67 do Zarządzenia
Nr 104/2014 Prezydenta Miasta Elbląg
z dnia 17.02.2014 r.

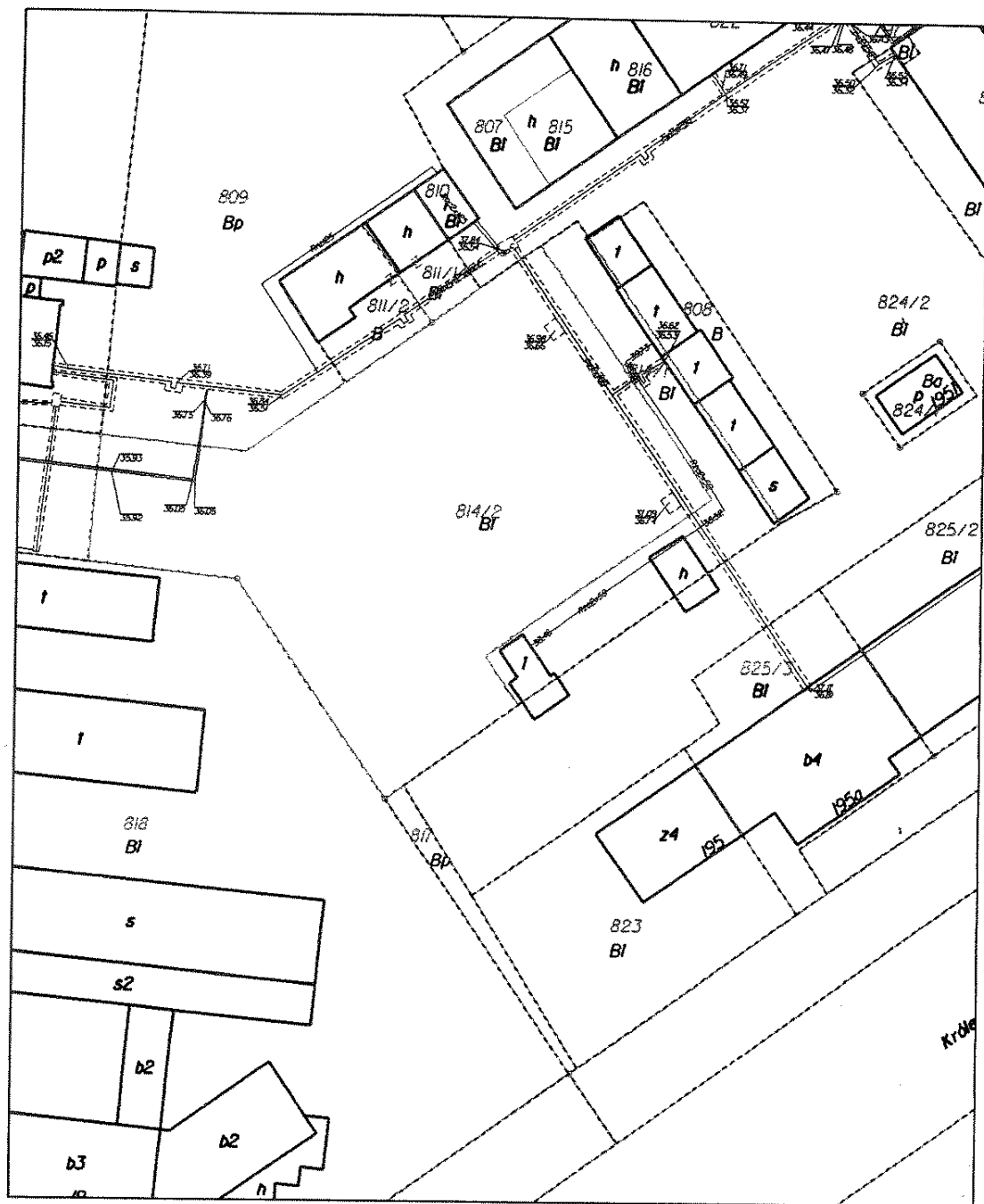

C:\esip_v8\work.dgn 2014-02-10 10:44:22

WICEPREZYDENT

Janusz Hajdukowski

PREZYDENT MIASTA

Jerzy Wilk

ZASTĘPCA DYREKTORA DEPARTAMENTU
GEODETA MIASTA I TERENOWYCH REZERWATU

Sławomir Skorupa

Bożena Malz

Załącznik nr 68 do Zarządzenia
Nr 101/2014 Prezydenta Miasta Elbląg
z dnia 17.03.2014 r.

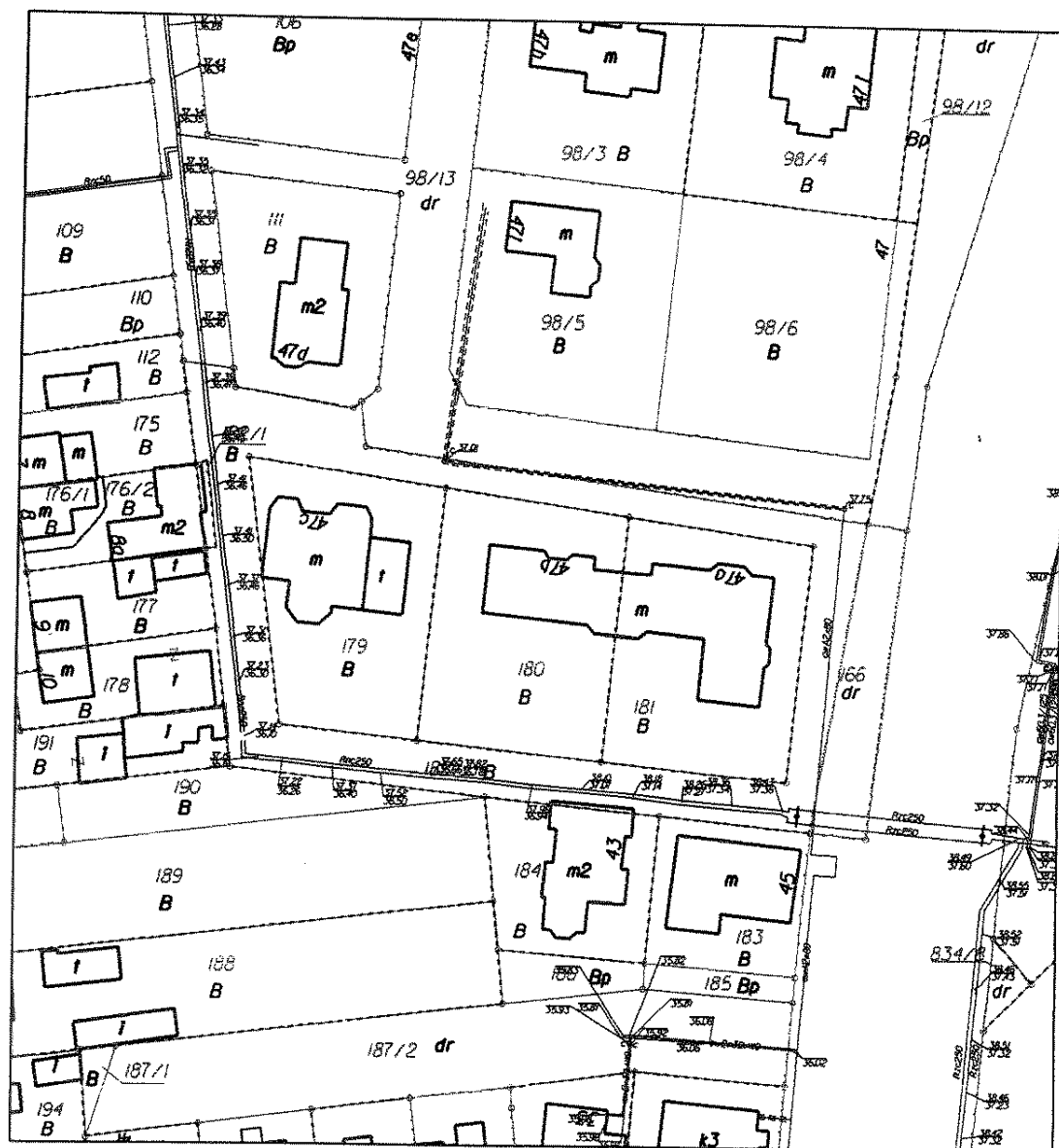

C:\lesip_v8\work.dgn 2014-02-10 10:45:29

WICEPREZYDENT

Janusz Hajdukowski

PREZYDENT MIASTA

Jerzy Wilk

ZASTĘPCA DYREKTORA DEPARTAMENTU
GEODETA MIASTA

Sławomir Skorupa

BIURO PLANIMETRYI

Bożena Łęczyńska

Załącznik nr *69* do Zarządzenia
Nr *10*/2014 Prezydenta Miasta Elbląg
z dnia *17.03* 2014 r.

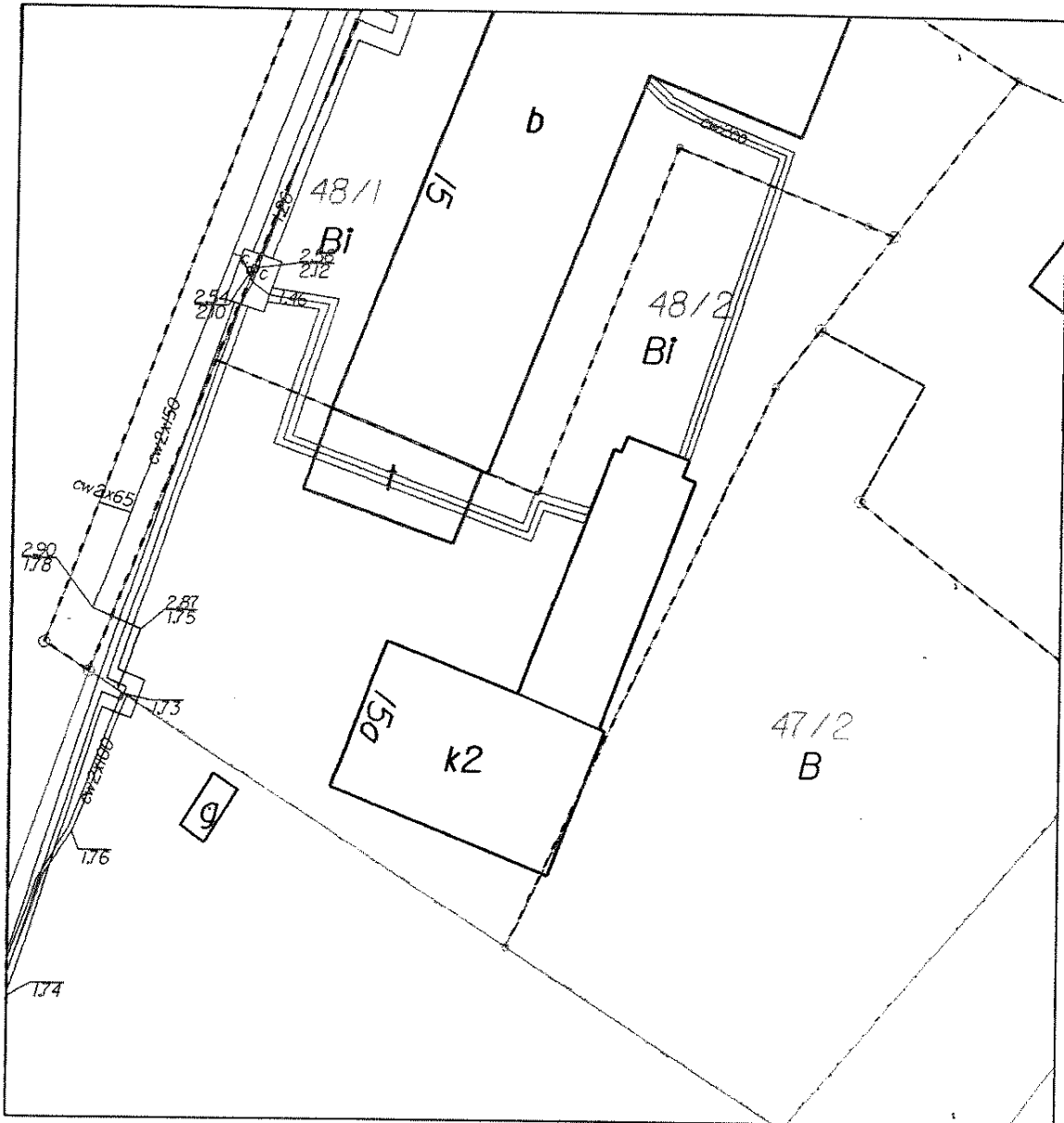

C:\esip_v8\work.dgn 2014-02-11 09:46:08

WICEPREZYDENT

Janusz Hajdukowski

PREZYDENT MIASTA

Jerzy Wilk

ZASTĘPCA DYREKTORA DEPARTAMENTU
 GEODETA MIASTA

Sławomir Skorupa

KIEROWNIK REFERATU

Bożena Mielz

Załącznik nr 70 do Zarządzenia
 Nr 101/2014 Prezydenta Miasta Elbląg
 z dnia 19.02.2014 r.

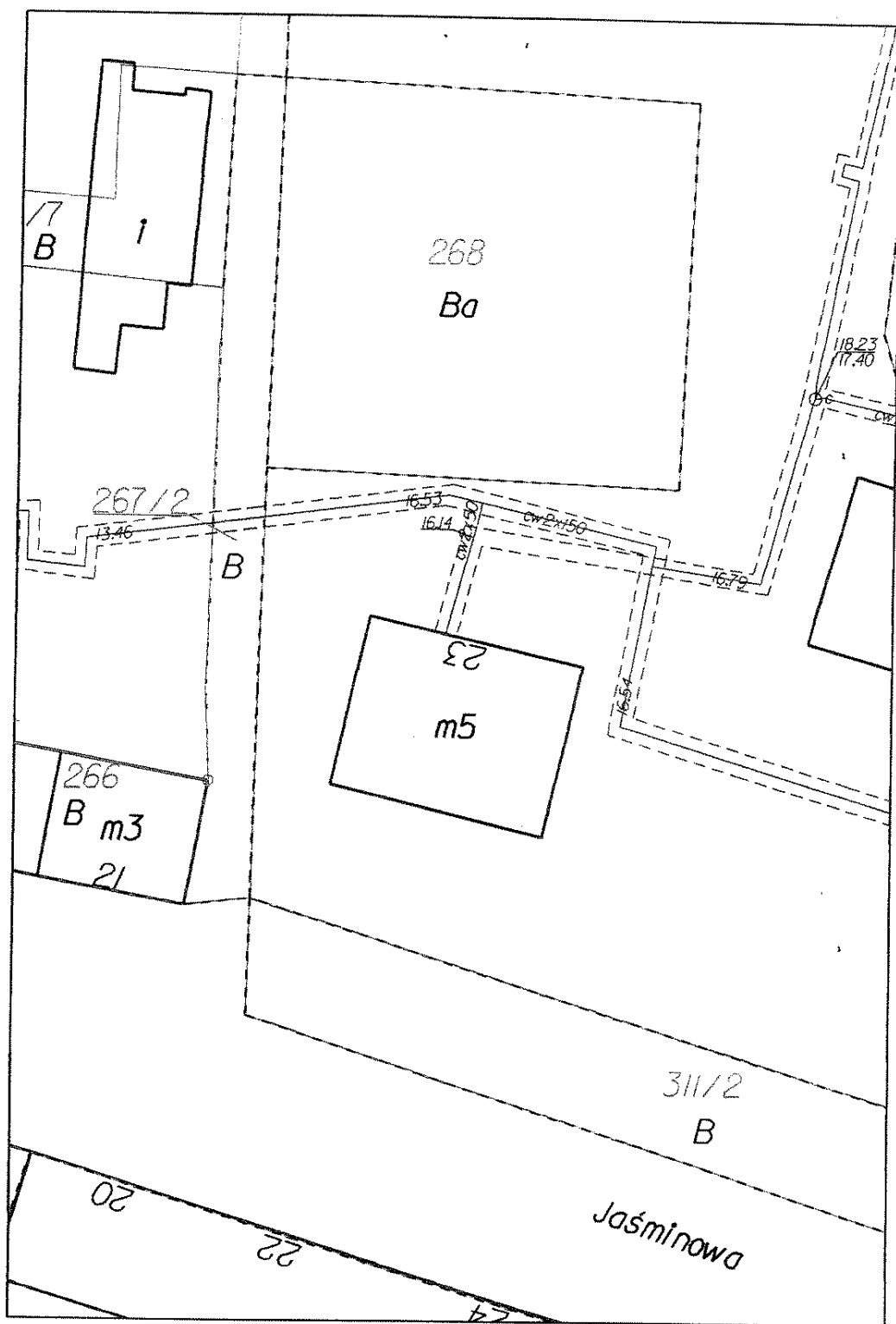

C:\esip_v8\work.dgn 2014-02-10 10:09:53

WICEPREZYDENT

Janusz Hajdukowski

Załącznik nr *71* do Zarządzenia
 Nr *10*/2014 Prezydenta Miasta Elbląga
 z dnia *17.02* 2014 r.

ZASTĘPCA DYREKTORA DEPARTAMENTU
 GEODETA MIASTA

Sławomir Skorupa

PREZYDENT MIASTA

Jerzy Wilk

WYKONAWCA INŻYNIERSTWA

Bosena Małach



C:\lesip_v8\work.dgn 2014-02-10 10:11:08

PREZYDENT MIASTA

WICEPREZYDENT

Janusz Hajdukowski

Jerzy Wilk

ZASTĘPCA DYREKTORA DEPARTAMENTU
GEODETA MIASTA

Sławomir Skorupa

Bożena Malz

Załącznik nr 22 do Zarządzenia
Nr 104./2014 Prezydenta Miasta Elbląg
z dnia 17.03.2014 r.

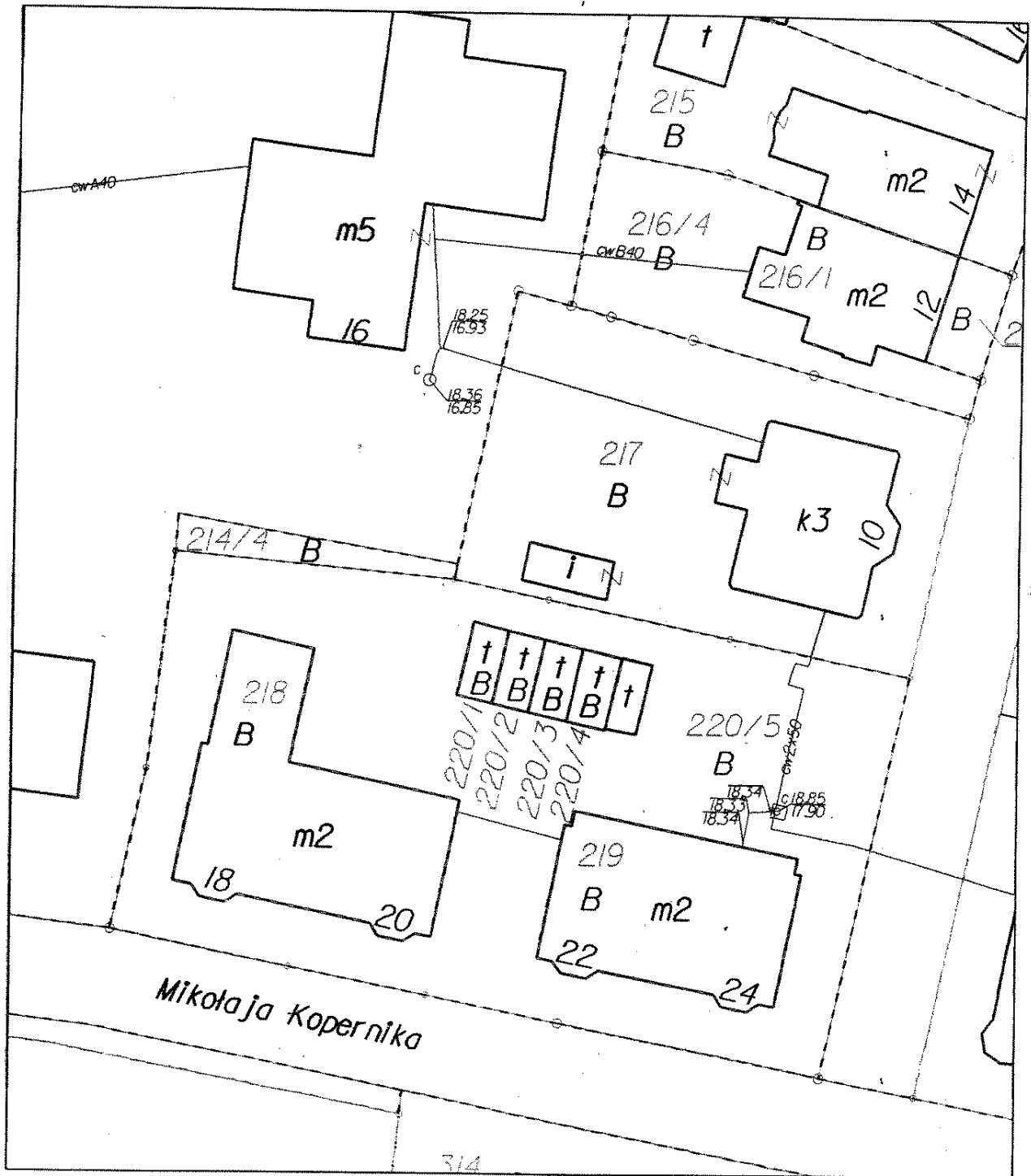

C:\lesip_v8\work.dgn 2014-02-10 09:43:42

WICEPREZYDENT

Janusz Hajdukowski

Załącznik nr ²³ do Zarządzenia
Nr 104./2014 Prezydenta Miasta Elbląg
z dnia 17.02 2014 r.

ZASTĘPCA DYREKTORA DEPARTAMENTU
GEODEZA MIASTA

Sławomir Skorupa

PREZYDENT MIASTA

Jerzy Wilk

WIELOWNIK KOPERATU

Bożena Malz

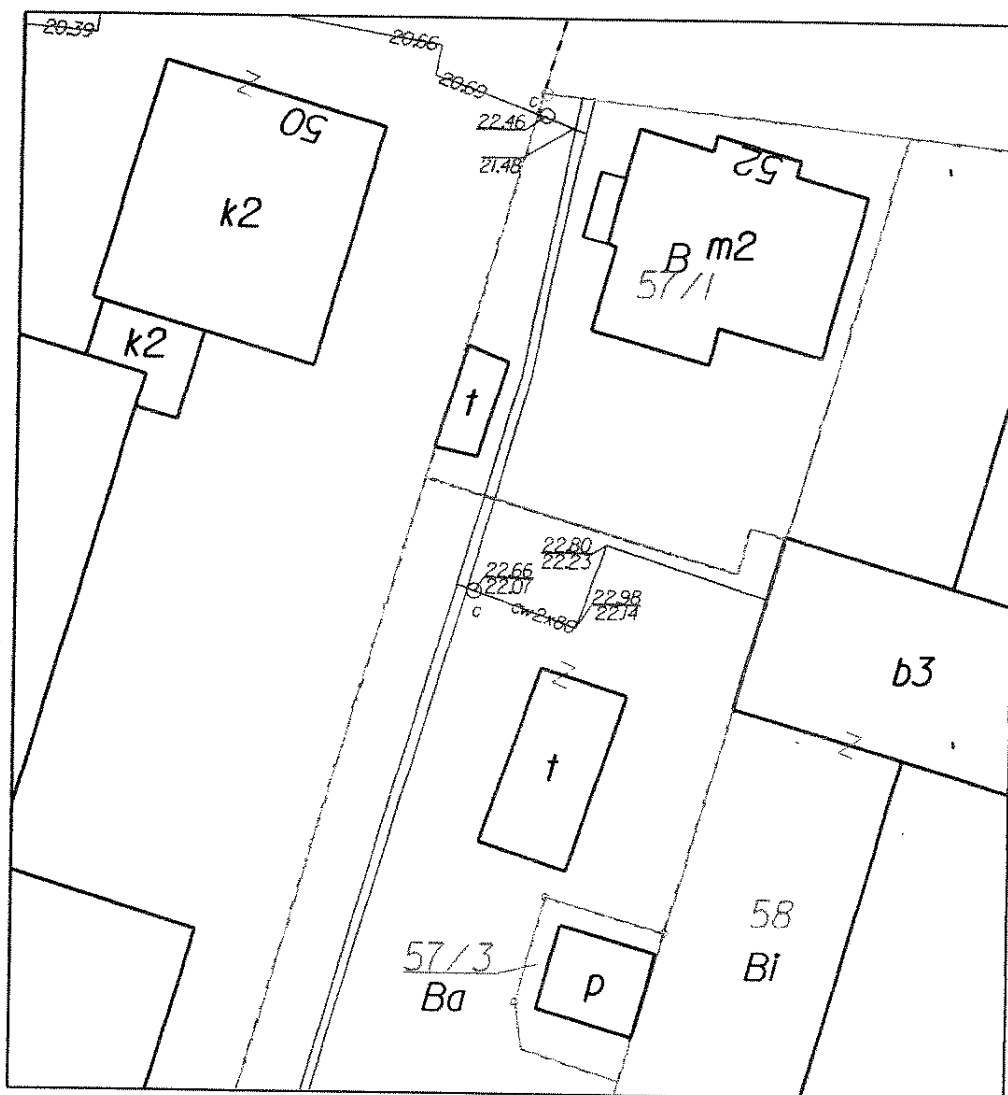

C:\lesip_v8\work.dgn 2014-02-10 11:37:56

WICEPREZYDENT

Janusz Hajdukowski

ZASTĘPCA DYREKTORA DEPARTAMENTU
GEODETA MIASTA

Sławomir Skarupa

PREZYDENT MIASTA

Jerzy Wilk

WIELOWNIK PLANIMETRII

Bożena Małach

Załącznik nr 25 do Zarządzenia
 Nr 104/2014 Prezydenta Miasta Elbląg
 z dnia 17.03.2014 r.

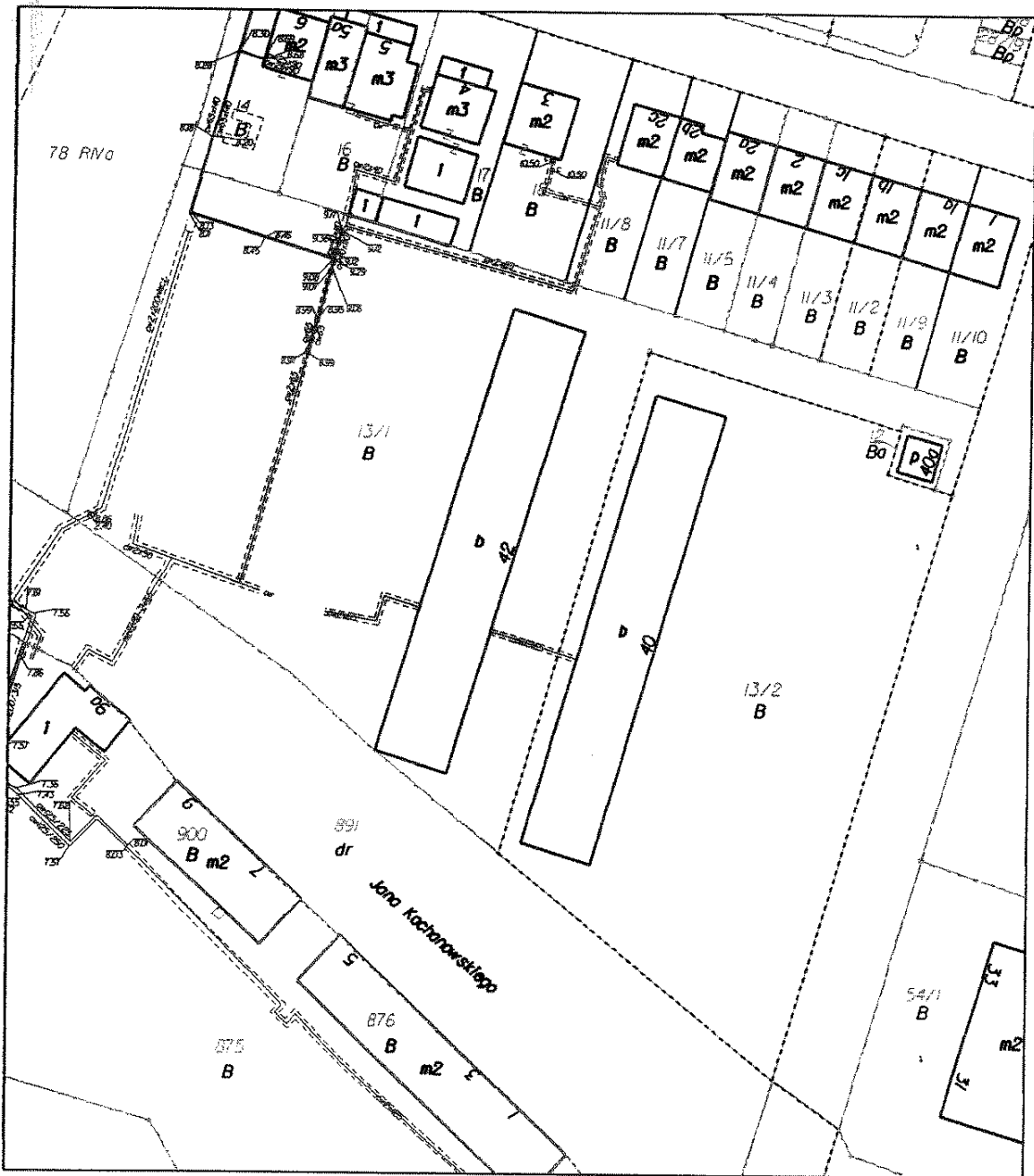

C:\lesip_v8\work.dgn 2014-02-10 11:38:52

WICEPREZYDENT

Janusz Hajdukowski

PREZYDENT MIASTA

Jerzy Wilk

ZASTĘPCA DYREKTORA DEPARTAMENTU
GEODETA MIASTA

Sławomir Skorupa

KIEROWNIK REPERTU

Bożena Mielz

Załącznik nr 76 do Zarządzenia
Nr 101/2014 Prezydenta Miasta Ełbląg
z dnia 17.02.2014 r.



C:\esip_v8\work.dgn 2014-02-11 09:47:26

WICEPREZYDENT

Janusz Hajdukowski

ZASTĘPCA DYREKTORA DEPARTAMENTU
GEODETA MIASTA

Sławomir Skorupa

PREZYDENT MIASTA

Jerzy Wilk

KIEROWNIK REZERWATU

Bożena Melz

Załącznik nr ~~77~~ 72 do Zarządzenia
Nr 104./2014 Prezydenta Miasta Elbląg
z dnia ~~17.03~~ 17.03. 2014 r.

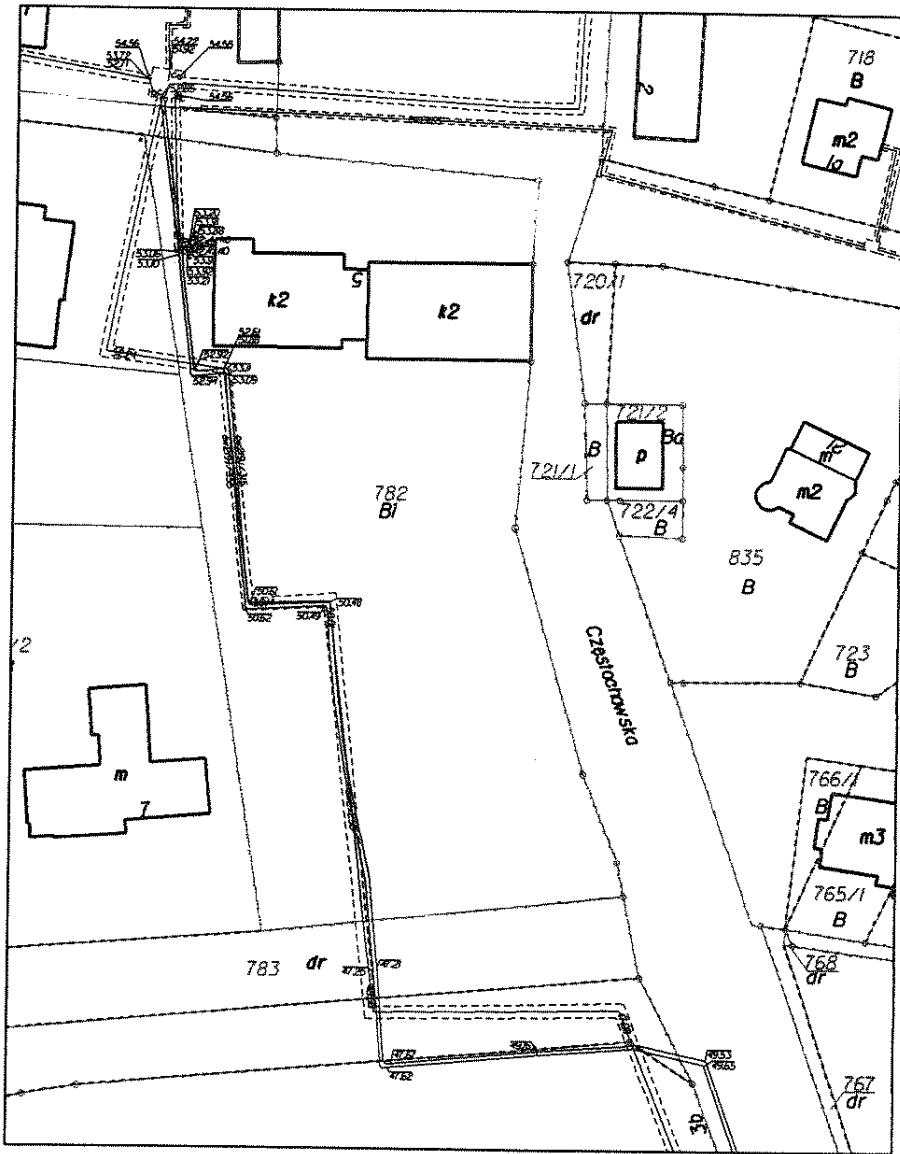

C:\lesip_v8\work.dgn 2014-02-10 10:47:22

PREZYDENT MIASTA

Jerzy Wilk

WICEPREZYDENT

Janusz Hajdukowski

ZASTĘPCA DYREKTORA DEPARTAMENTU
GEODETA MIASTA

Stawomir Skorupa

KIEROWNIK BIUREAU

Bożena Białz

Załącznik nr 28 do Zarządzenia
Nr 101/2014 Prezydenta Miasta Elbląg
z dnia 17.02.2014 r.

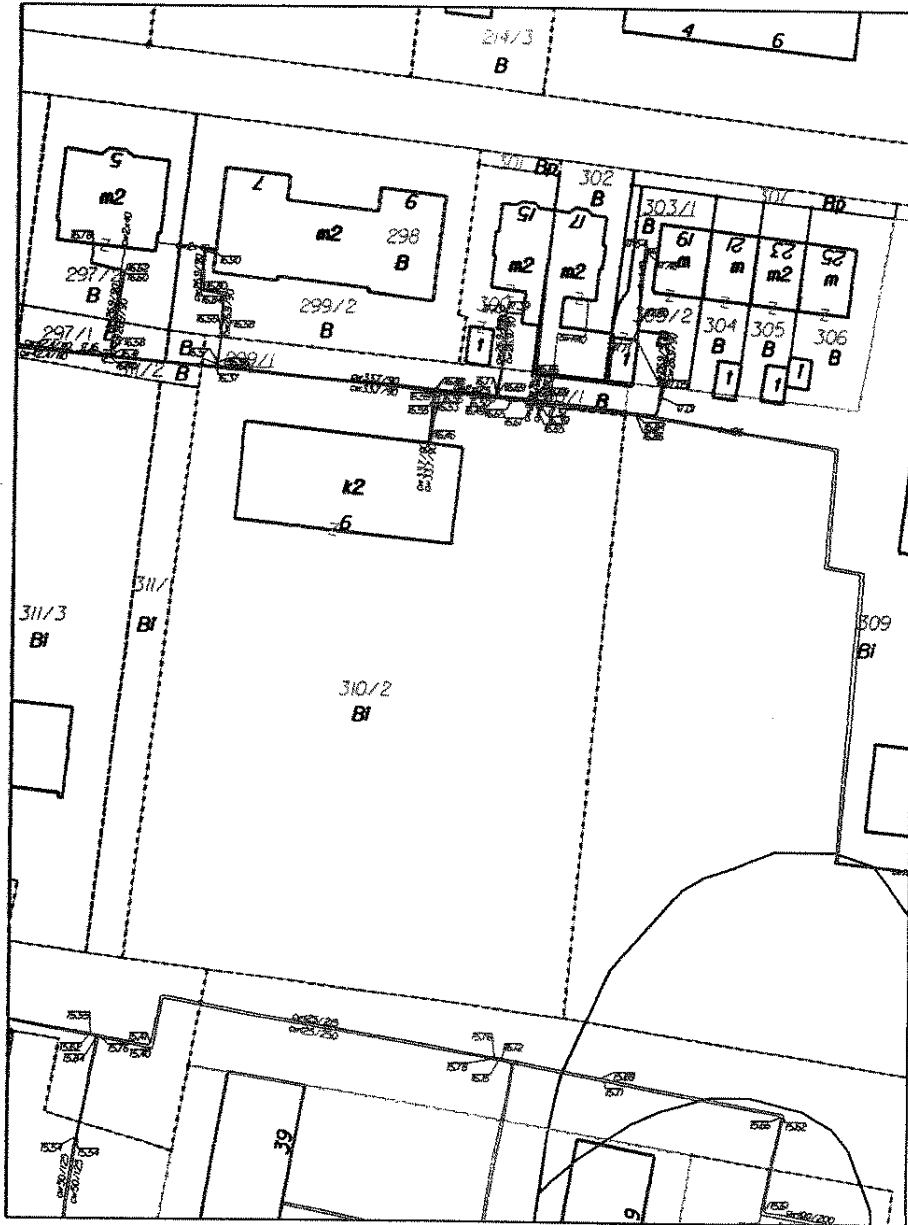

C:\lesip_v8\work.dgn 2014-02-10 09:44:50

PREZYDENT MIASTA

Jerzy Wilk

WICEPREZYDENT

Janusz Hajdukowski

ZASTĘPCA DYREKTORA DEPARTAMENTU
GEODETA MIASTA

Sławomir Skorupa

KIEROWNIK BIURETA

Bożena Malcz

Załącznik nr 7.9... do Zarządzenia
Nr 104./2014 Prezydenta Miasta Elbląg
z dnia ...17.03... 2014 r.

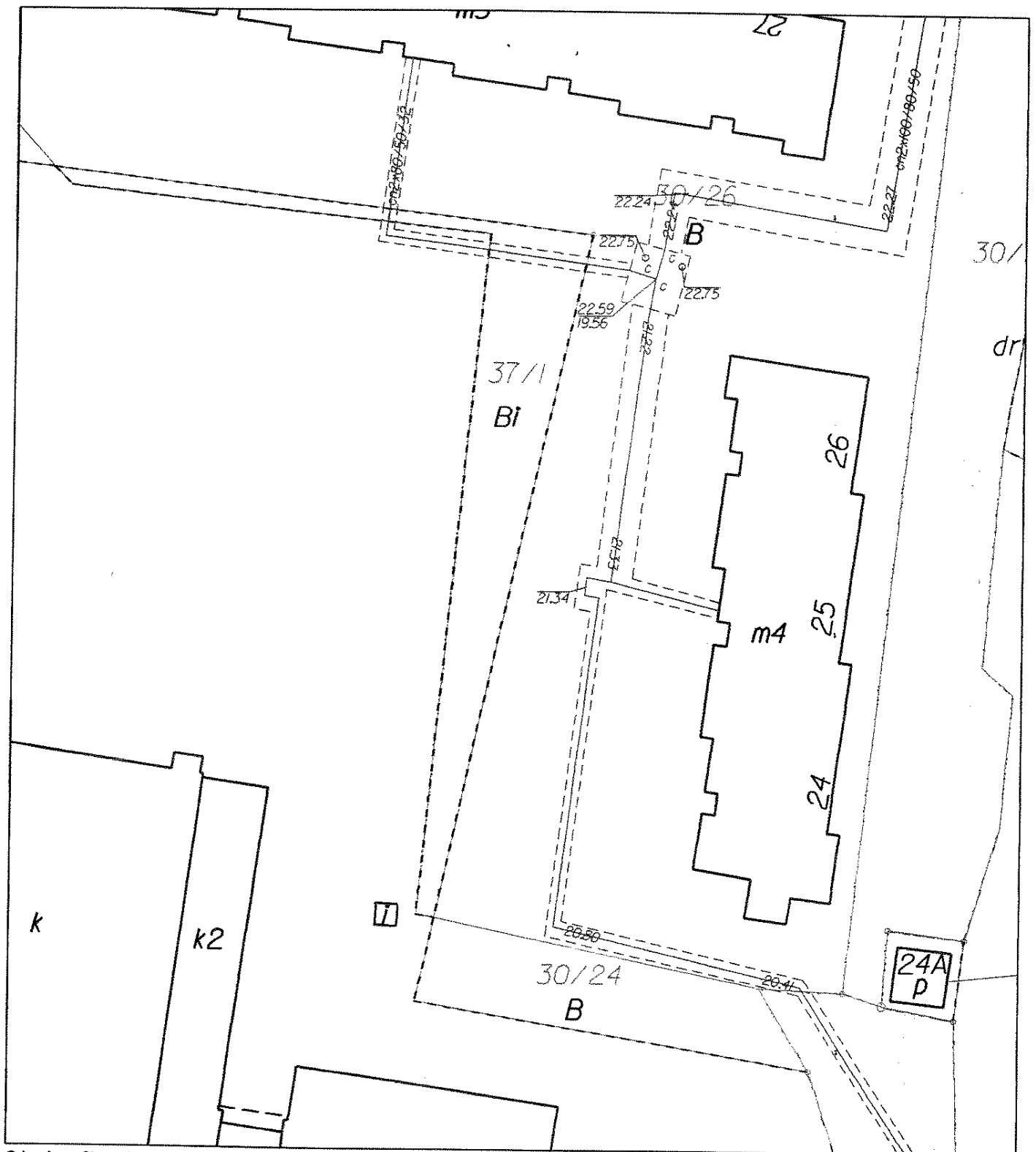

C:\esip_v8\work.dgn 2014-02-11 09:49:03

WICEPREZYDENT

Janusz Hajdukowski

Załącznik nr 80. do Zarządzenia
 Nr 101./2014 Prezydenta Miasta Elbląg
 z dnia 17.03. 2014 r.

ZASTĘPCA DYREKTORA DEPARTAMENTU
 GEODETA MIASTA

Stawomir Skorupa

PREZYDENT MIASTA

Jerzy Wilk

KIEROWNIK BIUROSTU

Bożena Mielz

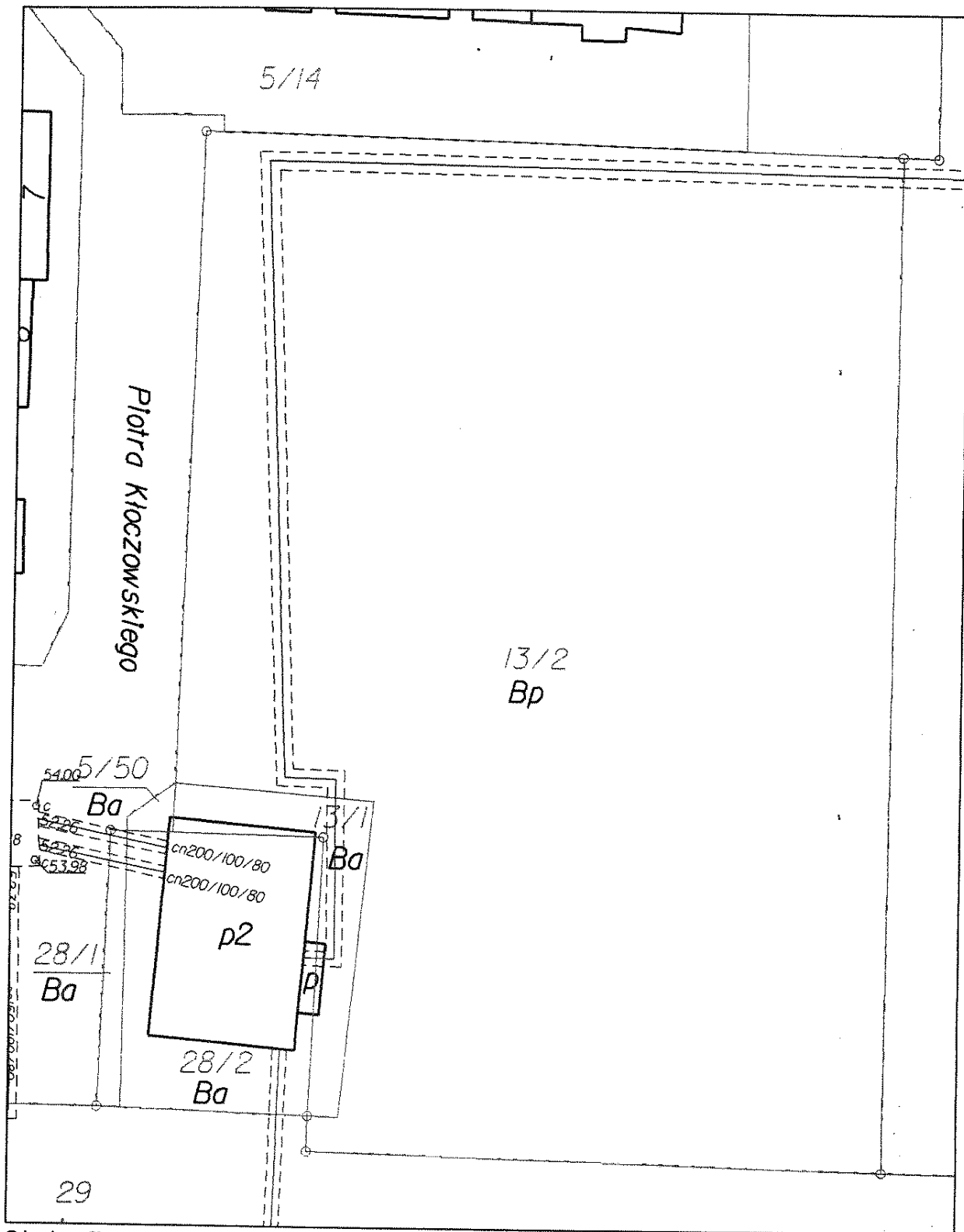

C:\lesip_v8\work.dgn 2014-02-10 10:48:44

WICEPREZYDENT

Janusz Hajdukowski

Załącznik nr *81* do Zarządzenia
 Nr *101*/2014 Prezydenta Miasta Elbląg
 z dnia *17.02* 2014 r.

ZASTĘPCA DYREKTORA DEPARTAMENTU
 GEODETA MIASTA

Sławomir Skorupa

PREZYDENT MIASTA

Jeneta Wilk

KIEROWNIK REPERATU

Bożena Malcz

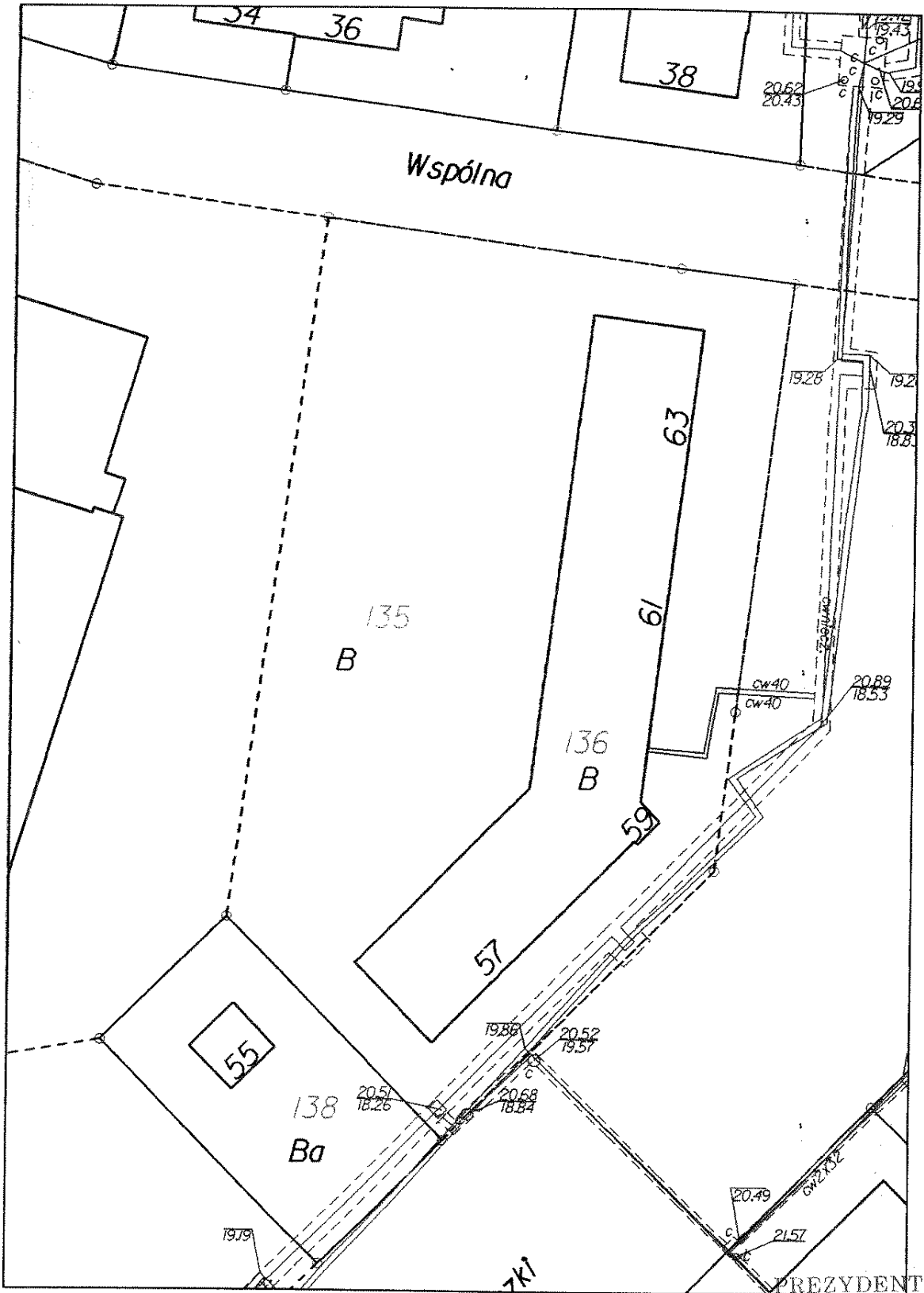

C:\lesip_v8\work.dgn 2014-02-11 09:50:17

WICEPREZYDENT

Janusz Hajdukowski

Załącznik nr 83 do Zarządzenia
 Nr 101/2014 Prezydenta Miasta Elbląg
 z dnia 17.02.2014 r.

ZASTĘPCA DYREKTORA DEPARTAMENTU
 GEODETA MIASTAKIEROWIŃSK

Sławomir Skorupa

Jerzy Wilk

Bożena Matz

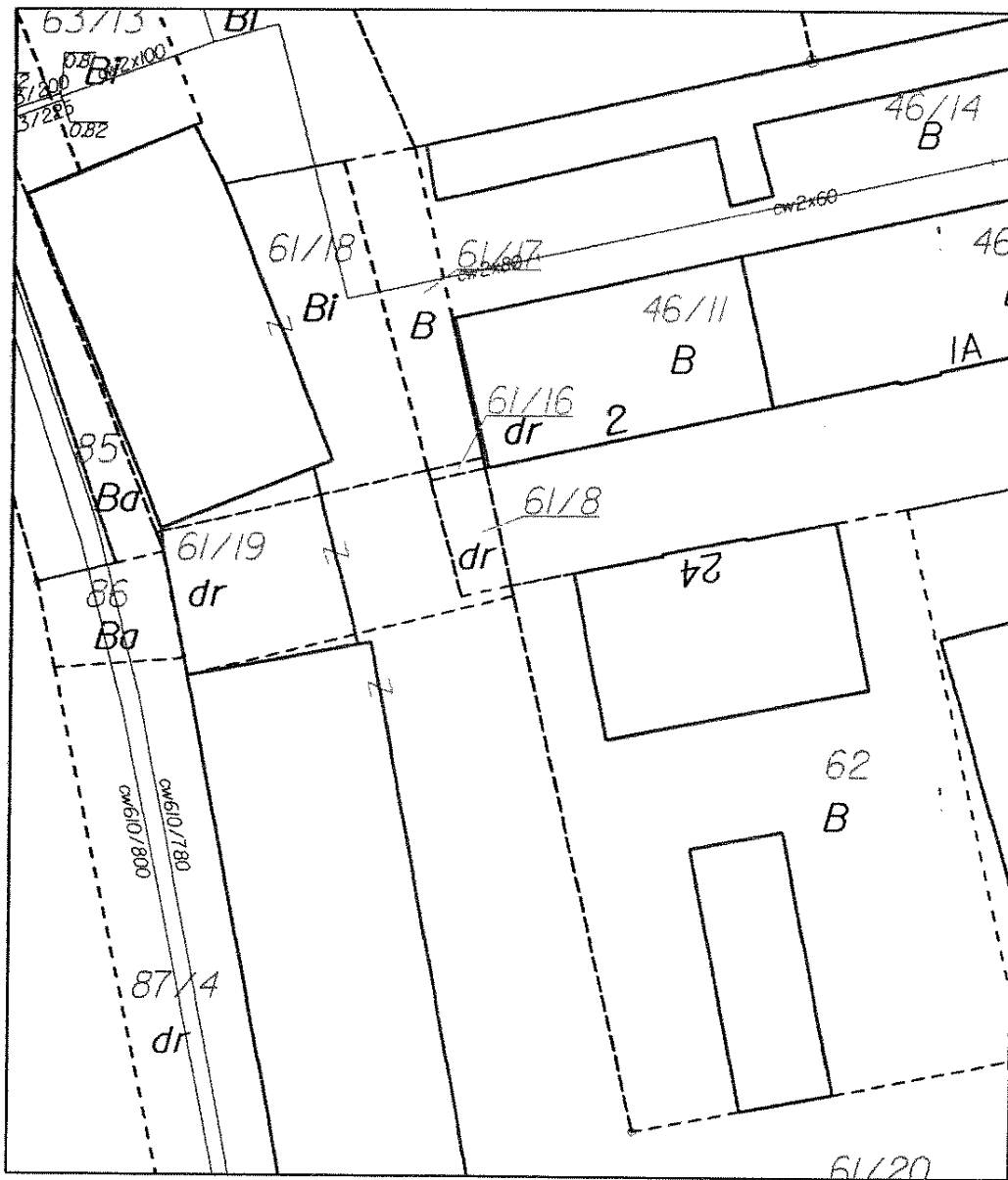

C:\esip_v8\work.dgn 2014-02-11 09:51:41

PREZYDENT MIASTA

Jerzy Wilk

WICEPREZYDENT

Janusz Hajdukowski

ZASTĘPCA DYREKTORA DEPARTAMENTU
GEODETA MIASTA

Sławomir Skorupa

KIEROWNIK REFERATU

Bożena Małz

Załącznik nr 84 do Zarządzenia
Nr 01/2014 Prezydenta Miasta Elbląg
z dnia 13.03.2014 r.

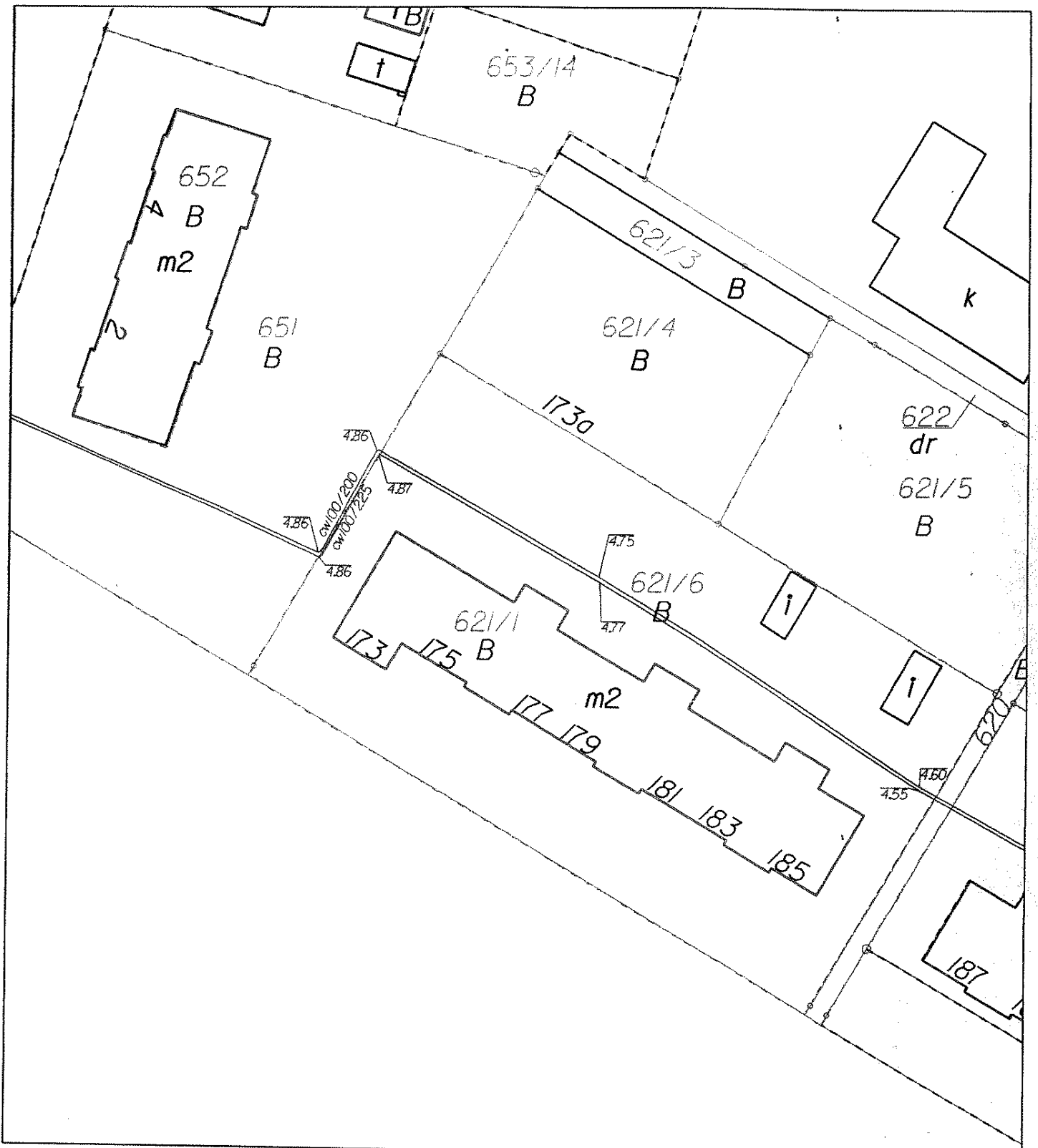

C:\esip_v8\work.dgn 2014-02-10 11:39:48

WICEPREZYDENT

Janusz Hajdukowski

Załącznik nr *85* do Zarządzenia
 Nr *104*/2014 Prezydenta Miasta Elbląg
 z dnia *13.03* 2014 r.

PREZYDENT MIASTA

Jerzy Wilk

ZASTĘPCA DYREKTORA DEPARTAMENTU
 GEODETA MIASTA

Sławomir Skorupa

KIEROWNIK BIUREŁA

Bożena Alcia

